

Landesbetrieb Mobilität
Bad Kreuznach

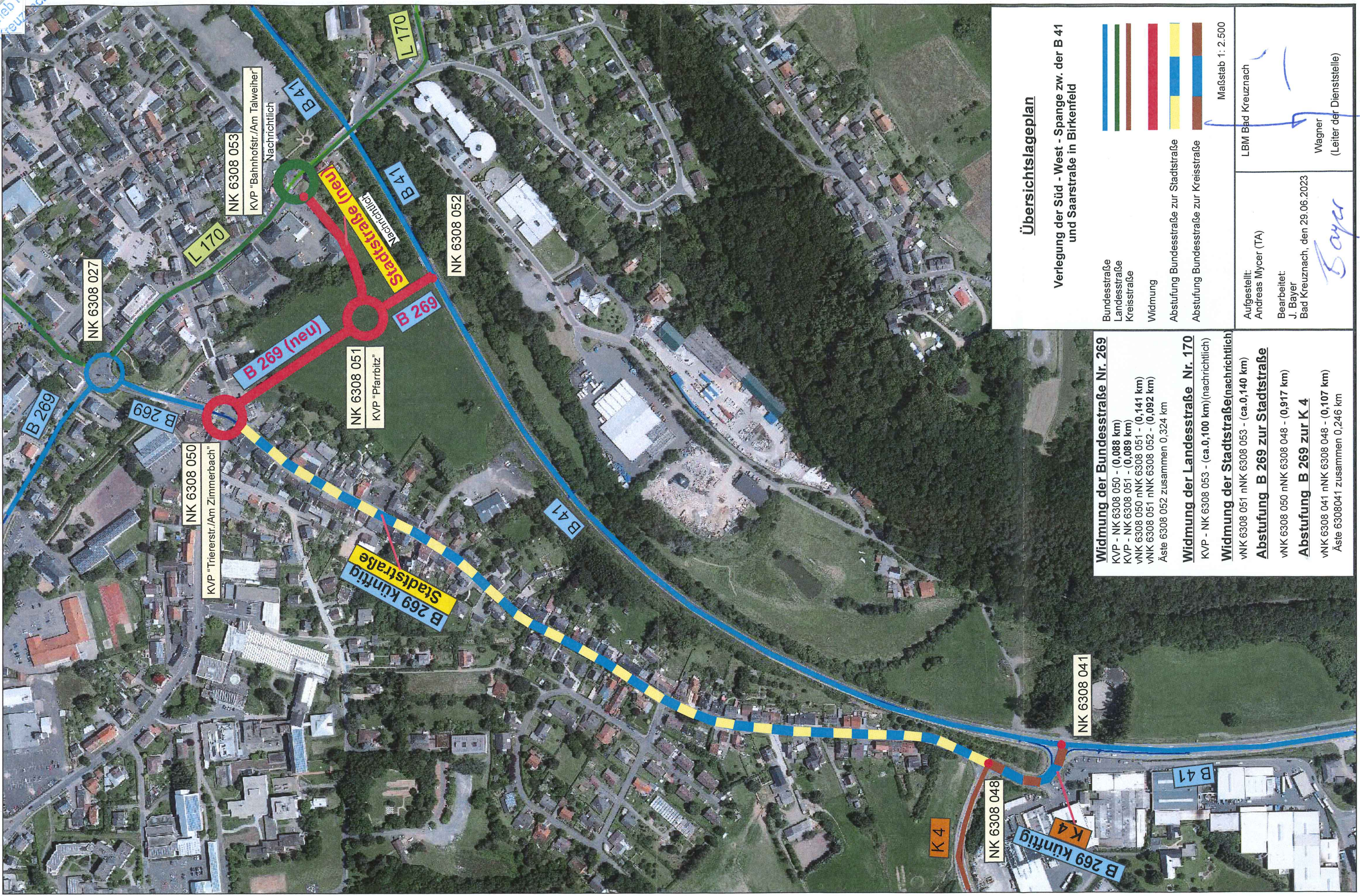

Übersichtslageplan

Verlegung der Süd - West - Spange zw. der B 41 und Saarstraße in Birkenfeld

- Bundesstraße
 - Landesstraße
 - Kreisstraße
 - Widmung
 - Abstufung Bundesstraße zur Stadtstraße
 - — Abstufung Bundesstraße zur Kreisstraße
- Maßstab 1 : 2.500

Aufgestellt:
Andreas Myer (TA)

Bearbeitet:
J. Bayer
Bad Kreuznach, den 29.06.2023

Bayer

Wagner
(Leiter der Dienststelle)

Widmung der Bundesstraße Nr. 269
 KVP - NK 6308 050 - (0,088 km)
 KVP - NK 6308 051 - (0,089 km)
 vNK 6308 050 nNK 6308 051 - (0,141 km)
 vNK 6308 051 nNK 6308 052 - (0,092 km)
 Äste 6308 052 zusammen 0,324 km

Widmung der Landesstraße Nr. 170
 KVP - NK 6308 053 - (ca.0,100 km)(nachrichtlich)

Widmung der Stadtstraße(nachrichtlich)
 vNK 6308 051 nNK 6308 053 - (ca.0,140 km)

Abstufung B 269 zur Stadtstraße
 vNK 6308 050 nNK 6308 048 - (0,917 km)

Abstufung B 269 zur K 4
 vNK 6308 041 nNK 6308 048 - (0,107 km)
 Äste 6308041 zusammen 0,246 km