

Talstraße in Neustadt am Rheinland
 Aufstufung zur Teilstrecke der B 39

Lageplan

Datum: 09.12.2020

[Signature]
 Dienststellenleiter

0 0,5 1
 Kilometer



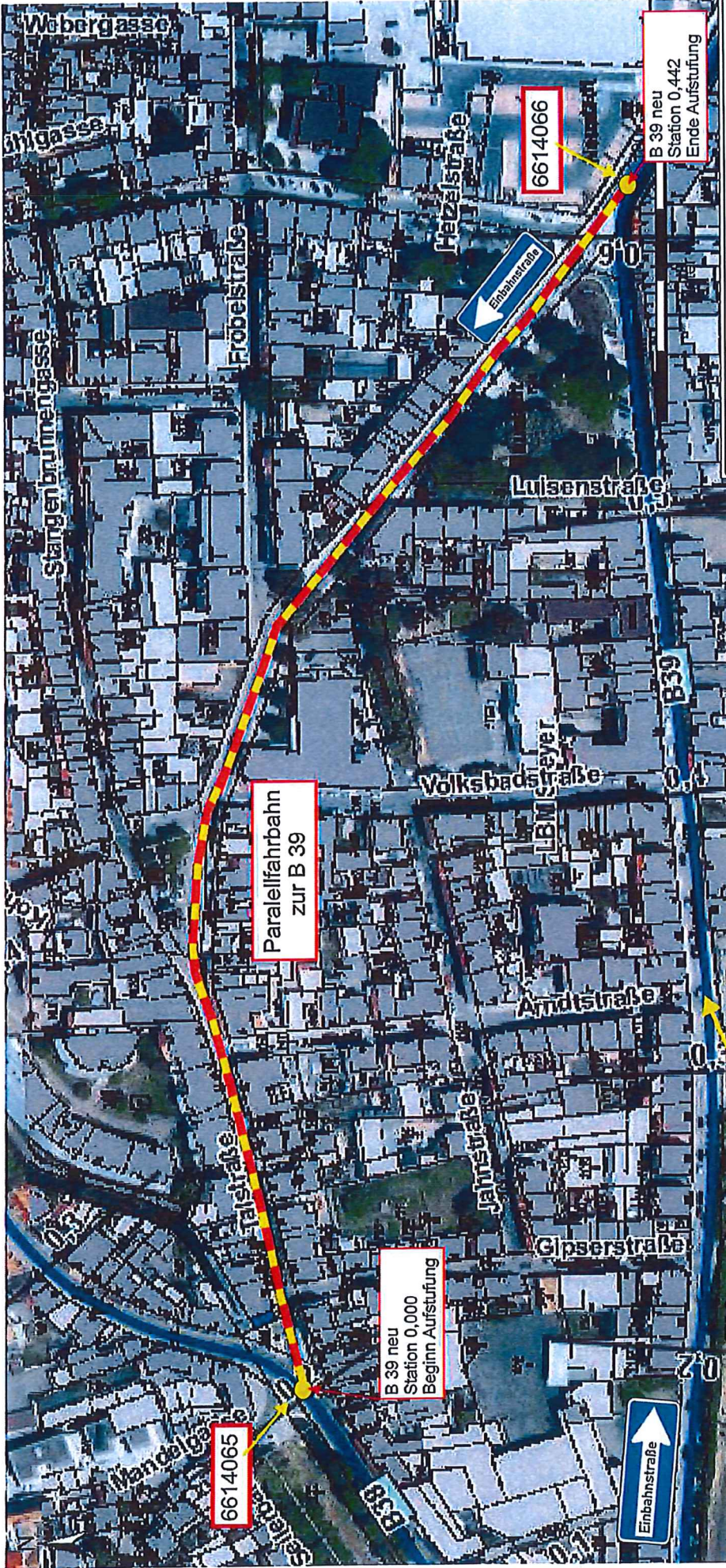

B 39 neu Station 0,000 Beginn Aufstufung

Einbahnstraße

B 39

Einbahnstraße



Breite: ca. 5,80 m

Talstraße in Neustadt an der Weinstraße
 Aufstufung zur Teilstrecke der B 39

Aufstufung zur Bundesstraße B 39

Datum: 09.12.2020

Dienststellenleiter

Diese Kopie wurde automatisch erstellt und ist ohne Signatur nicht gültig
 Datenquellen: Fachdaten des Landesbetriebes Mobilität Rheinland-Platz