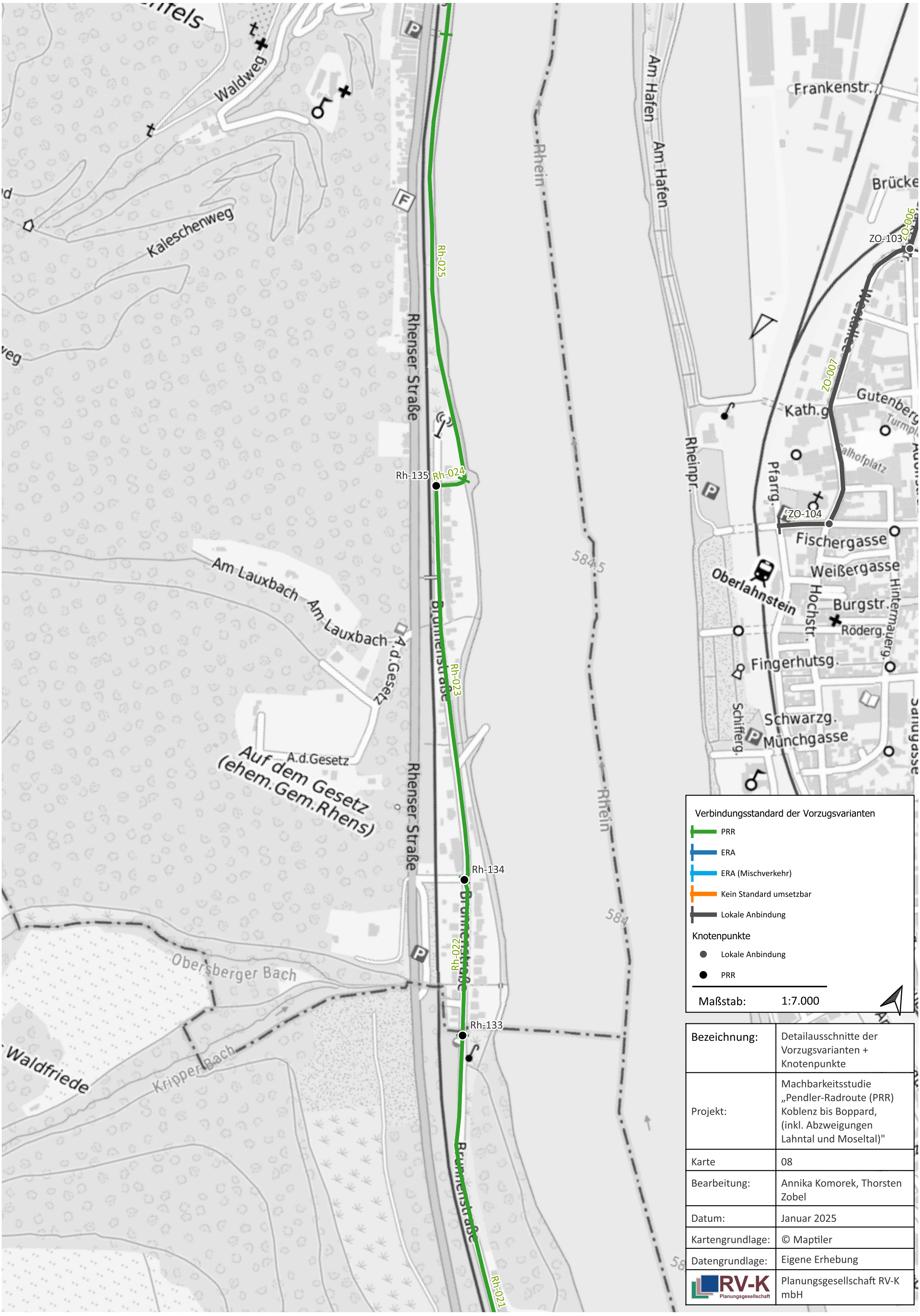

Bezeichnung:	Detailausschnitte der Vorzugsvarianten + Knotenpunkte
Projekt:	Machbarkeitsstudie „Pendler-Radroute (PRR) Koblenz bis Boppard, (inkl. Abzweigungen Lahntal und Moseltal)"
Karte	08
Bearbeitung:	Annika Komorek, Thorsten Zobel
Datum:	Januar 2025
Kartengrundlage:	© Maptiler
Datengrundlage:	Eigene Erhebung
RV-K Planungsgesellschaft	Planungsgesellschaft RV-K mbH