

Legende

- Lichtzeichen rot, gelb mit Andreaskreuz, Schutzbügel und Fußgängerakustik
- Fensterkasten
- Fahrlängsmast
- Zählerschleuse (ZS)
- Schaltstrank
- Strassenbeleuchtung
- Verkehrsspiegel
- Geländer
- Schutzplanke
- Zaum
- Poller
- Äußere Grenze der vorhabenbezogenen Grundstücke
- Katastergrenze
- Flurgrenze

BUES 2000 LZ
 Anlage: km "9.415"
 Strecke: Kaiserlautern Hbf - Lauterecken-Grumbach (3302)

II. Quadrant

III. Quadrant

I. Quadrant

IV. Quadrant

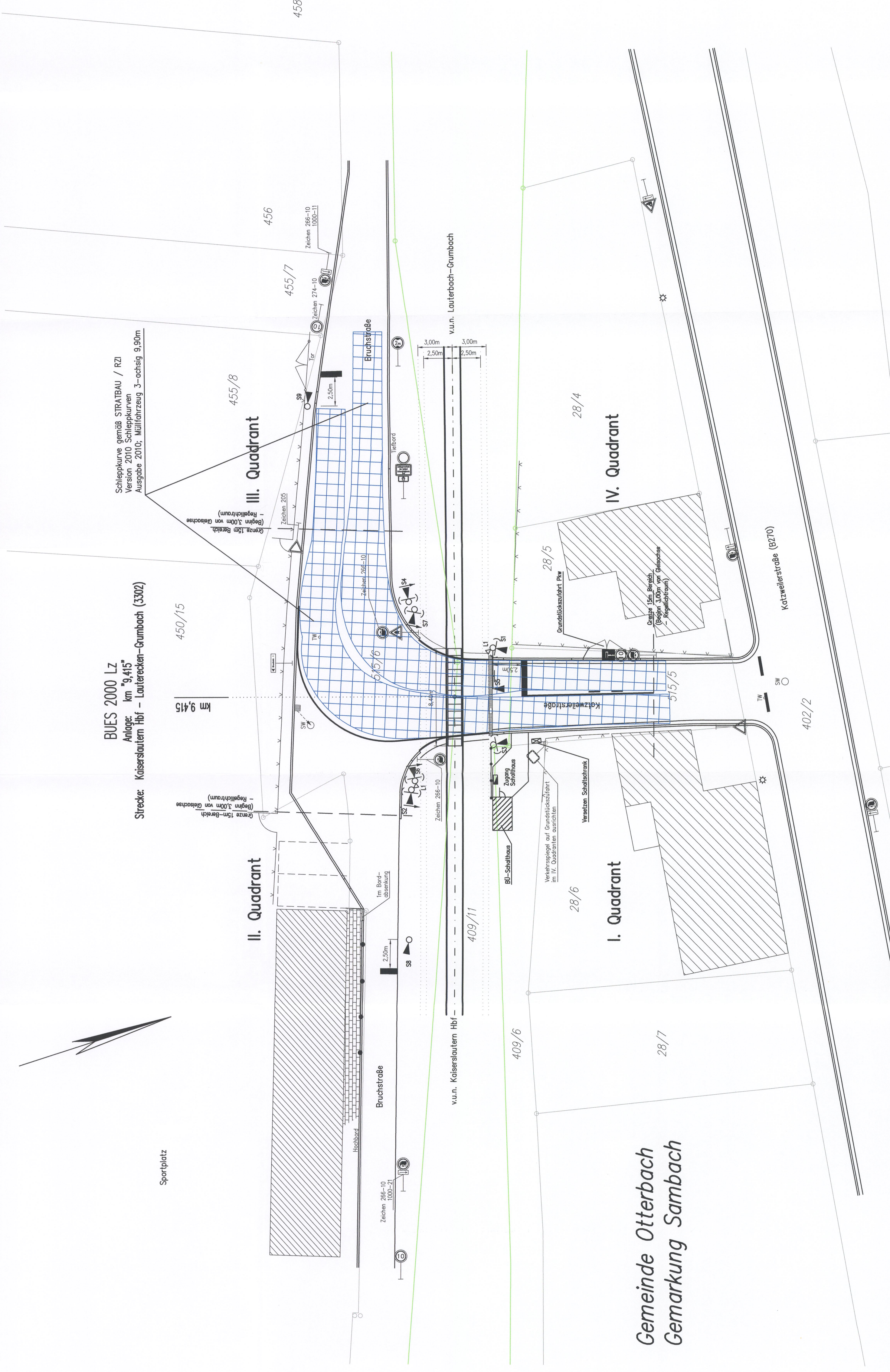

Gemeinde Otterbach
 Gemarkung Sambach

Unterlage 7.3

Genehmigungsvermerk Eisenbahn-Bundesamt

Übersichtsskizze

0 Ausgangsverfahren, Antragsfassung
 Index Änderungen bzw. Ergänzungen

Planungsstand
 06.11.2019

Genehmigungsplanung: Unterlage für eine Entscheidung nach § 18 AEG

Vorhaben-Nr.: 3302-9.415-3-1	
Projekt-Nr.: G.016163173	
DB NETZE	
Vorbereitungen:	
BB NETZ AG	
Regulatorische SW-A	
Regulatorische SW-A	
Schwarzweißstraße 82	
30577 Karlsruhe	
Datum	15.12.2014
Zeichner	Z. Meyer
gezeichnet	15.12.2014
geprüft	15.12.2014
gezeichnet	15.12.2014
geprüft	15.12.2014
Datum	06.11.2019
Unterschrift	<i>[Signature]</i>

Planverfasser: SCHEDT & BACHMANN GMBH
 Büro Berlin
 Ibersdorferstraße 13
 10585 Berlin
 Tel.: (030) 456 882-50
 Fax: (030) 456 882-27
 Datum 06.11.19

Koordinatensystem:
 Ursprungsplan:
 Blattgröße:
 Maßstab: 1:200

Vorhaben:
Bauliche Änderung der technischen Sicherung am Bahnübergang Sambach
 Strecke 3302 Kaiserlautern Hbf - Lauterecken-Grumbach

Planart:
 Planinhalt:
 Schleppkurvenplan