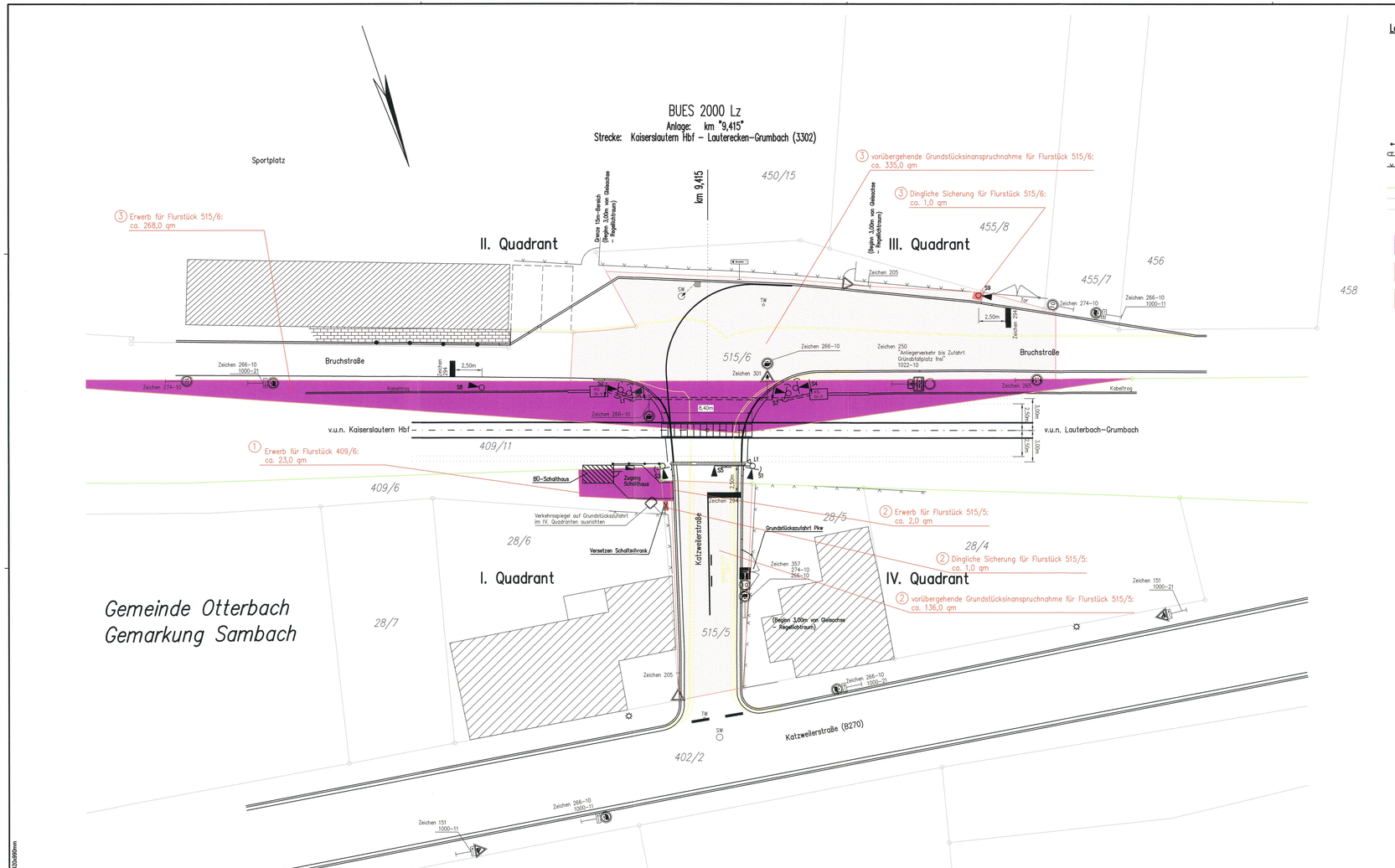

Legende

- Lichtzeichen rot, gelb mit Andreaskreuz, Schutzbügel und Fußgängerakustik
- Fernsprechkasten
- Fahrleitungsmast
- Zähleranschlusssäule (ZAS)
- Schaltschrank
- Straßenbeleuchtung
- Verkehrsspiegel
- Geländer
- Schutzplanke
- Zaun
- Poller
- Äußere Grenze der vorhabenträgereigenen Grundstücke
- Katastergrenze
- Flurgrenze
- 1/2 Flurstücksnummer
- Flächen für Erwerb
- Flächen für vorübergehende Grundstücksinanspruchnahme
- Flächen für Dingliche Sicherung
- gelb Rückbau
- 1 laufende Nummer aus dem Grunderwerbsverzeichnis Unterlage 6

Unterlage 5.1

Genehmigungsvermerk Eisenbahn-Bundesamt

Übersichtsskizze

Index	Änderungen bzw. Ergänzungen	Planungsstand
0	Ausgangsverfahren: Antragsfassung	06.11.2019

Genehmigungsplanung: Unterlage für eine Entscheidung nach § 18 AEG

Vorhabenträger:
DB Netz AG
Regionalbereich SW
Regionalnetz, INVR-SW-A
Schwarzwaldstraße 82
76137 Karlsruhe
15.12.15 W. Boschmann
Datum Unterschrift

Planverfasser:
SCHEIDT & BACHMANN GMBH
BÜRO BERLIN
Ibsenstraße 13
10439 Berlin
Tel.: (030) 446 882-50
Fax.: (030) 446 882-27
Datum 06.11.19 Unterschrift

	Datum	Name
gez.	15.12.2014	Zimmerdorf
bearb.	15.12.2014	Jumpe
gegr.	06.11.2019	

Planzeichen Nr.: 3302-9,415-7.1
Projekt-Nr.: G.016163173
Höhensystem:
Koordinatensystem:
Ursprungsplan:
Blattgröße: 420 mm x 990 mm
Maßstab: 1:200

Vorhaben:
Bauliche Änderung der technischen Sicherung am Bahnübergang Sambach
Strecke 3302 Kaiserslautern Hbf – Lauterecken-Grumbach

Planart: **Grunderwerbsplan FS 409/6, 515/5 und 515/6**
Planinhalt: