

Vorhaben:



***Gleisanschluss der Fa. Sibelco Deutschland GmbH
Grube Pfeul in Niederahr;
Erweiterung des Gleisanschlusses für die
Andienung mit 12 Bahnwagen***

Unterlage 05 – Grunderwerbsplan

Unterlage Bezeichnung

05.1 Grunderwerbsplan M 1:1000

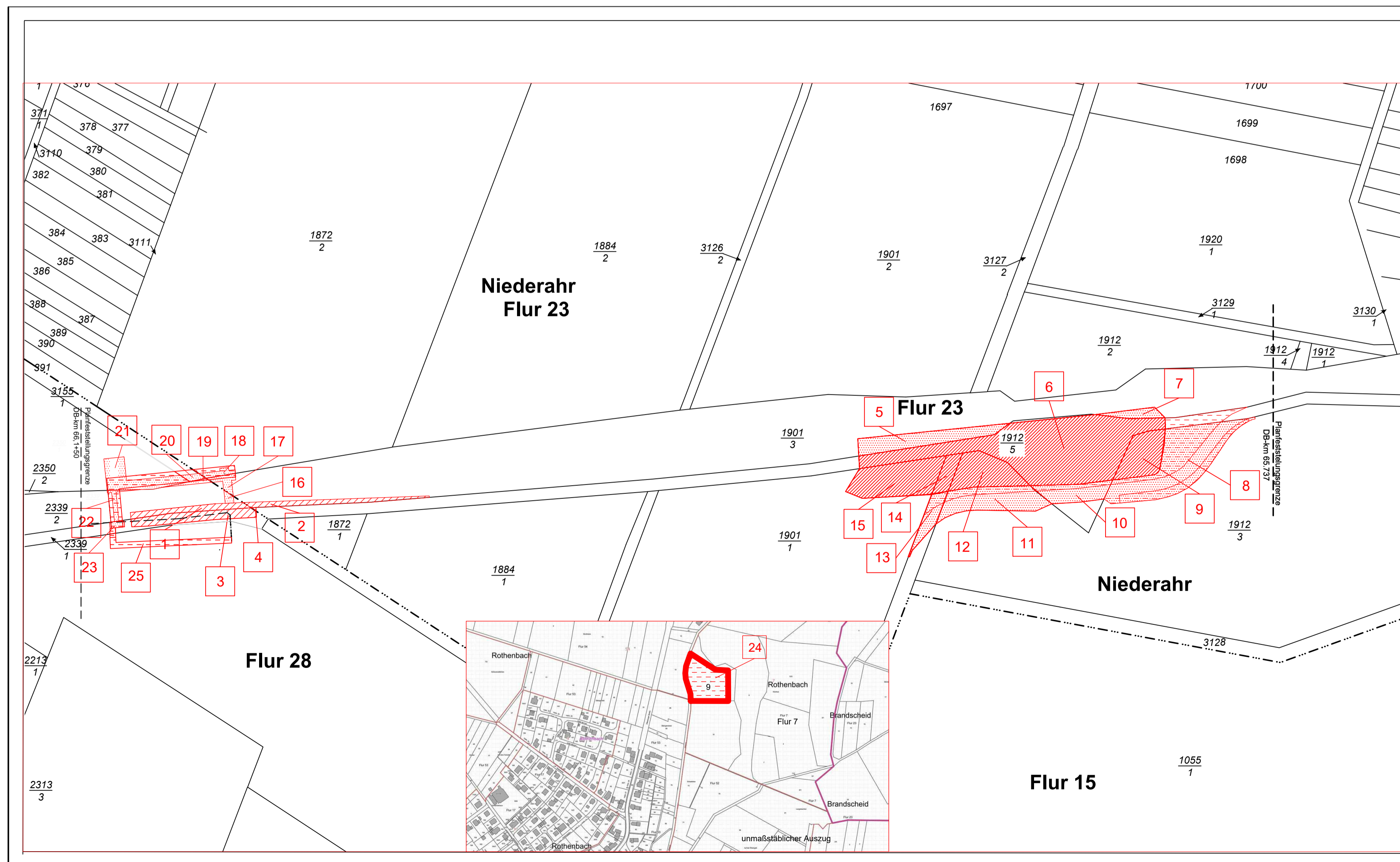

<p>1 laufende Nummer des Grunderwerbsverzeichnisses</p> <p> Grunderwerbsfläche bzw. Pachtfläche</p> <p> Vorübergehende Inanspruchnahme Dingliche Sicherung</p>	
Unterlage 05.1	
<p>Index: Änderungen bzw. Ergänzungen: Planungstand:</p>	
Genehmigungsplanung	
<p>Vorhabenträger: SIBELCO</p> <p>Sibelco Deutschland GmbH Salzerstrasse 20 66235 Ransbach-Baumbach</p>	
<p>Vertreter des Vorhabenträgers: Geschäftsführer Michael Klaas Leiter Produktion und Technik Dr. Wilhold S. Groborz</p>	
<p>Planverfasser: KMN Kommunikation & Planung GmbH Emsestraße 11 65604 Elz Tel. 0151-54028329</p>	
<p>Höhensystem: Koordinatensystem: Ursprungsplan: Blattgröße: DIN A1 Maßstab: 1:1000</p>	
<p>15.12.2020 Datum gez. Klaas Unterschrift 15.12.2020 Datum gez. Dr. Groborz Unterschrift 11.12.2020 Datum gez. Konhäuser Unterschrift</p>	
<p>Erweiterung des Gleisanschlusses für Andienung mit 12 Bahnwagen</p>	
<p>Grunderwerbsplan</p>	
<p>Gleisanschluss Fa. Sibelco GmbH Grube Pfeul am Bf Niederahr</p>	