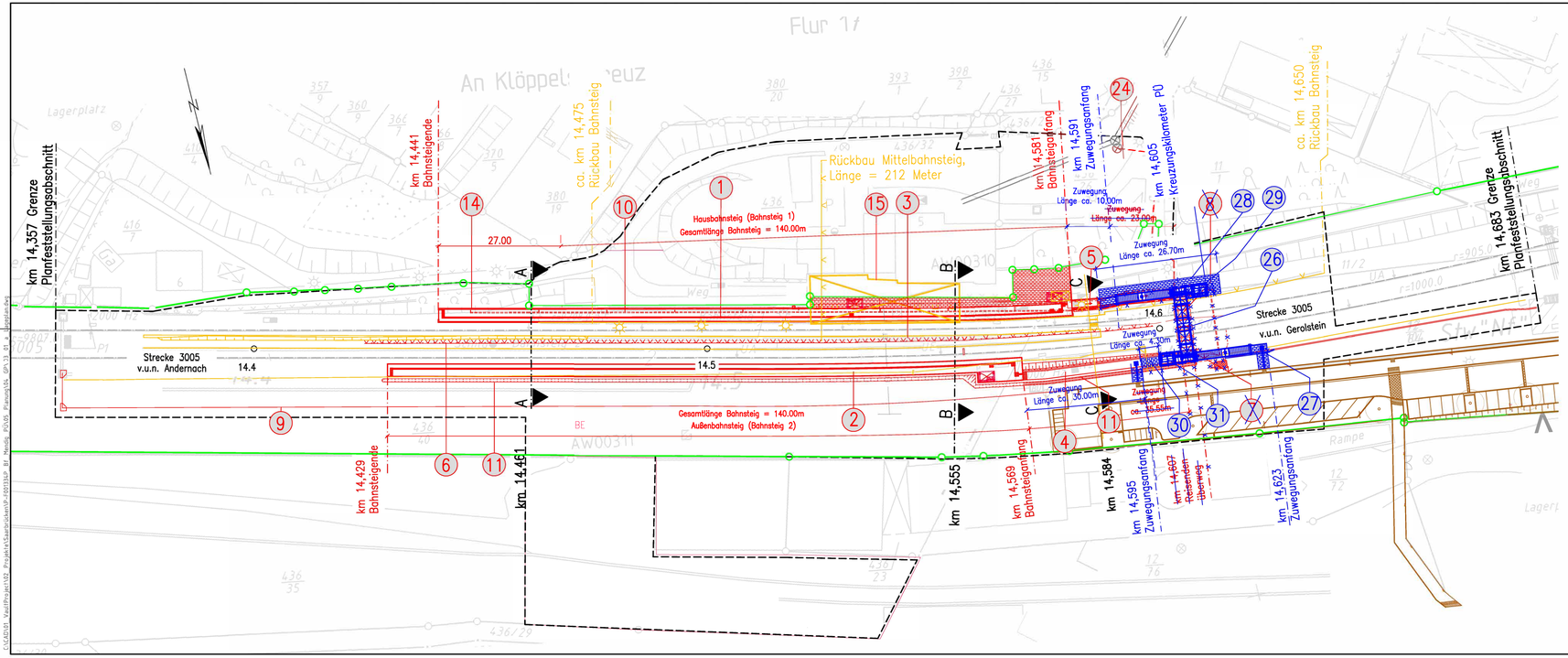

Legende:

- Bestand
- Neubau / Änderung
- Rückbau
- 1. Änderung
- äußere Grenze der vorhabensträgereigenen Grundstücke
- Grenze Planfeststellungsabschnitt
- Gemeindegrenze
- Gemarkungsgrenze
- Flurgrenze
- Flurstücksgrenze
- (Nr.) laufende Nummer im Bauwerksverzeichnis

1. Änderung

Unterlage 3.1.0

Genehmigungsvermerk Eisenbahn-Bundesamt

Übersichtsskizze

Index	Änderungen bzw. Ergänzungen	Planungsstand
a	Ausgangsverfahren: 1. Änderung in Verfahren (erstellt: DB E&C, Standort FFM/SBR)	15.10.2021
0	Ausgangsverfahren: Einreichung der Anfragsfassung	31.03.2020

Genehmigungsplanung - Unterlage für eine Entscheidung nach § 18 AEG

Vorhabenträger:

DB NETZE
DB Station&Service AG
Regionalbereich Mitte
Weilburger Straße 22
60326 Frankfurt am Main

Digital unterschrieben von Sonnenberg, Andreas
Datum: 2021.10.15 09:15:45 +02'00'

Datum | Unterschrift

DB NETZE
DB Station&Service AG
Regionalbereich Mitte
Weilburger Straße 22
60326 Frankfurt am Main

31.03.2020 | gez.: i. A. B. Gaessen
Datum | Unterschrift

Vertreter des Vorhabenträgers:

Digital unterschrieben von Simon Schneieck
Datum: 2023.05.31 09:15:45 +02'00'

Datum | Unterschrift

Planverfasser:

WKP Planungsbüro für Bauwesen GmbH, VBI
Karl-Marx-Straße 23
01109 Dresden
Tel. +49 351 48 50 3-0
www.wkp-dresden.de

Datum | Unterschrift

Planzeichen:	03_01_a_Lageplan.dwg
Projekt-Nr.:	G.011570080

	Datum	Name
gez.	12/2017	Lösche
bearb.	12/2017	Sonnenberg
geprf.	12/2017	Gericke

Höhensystem:	DHHN 92
Koordinatensystem:	DBREF
Ursprungsplan:	
Blattgröße:	297x1040
Maßstab:	1:500

Vorhaben:

Umbau der Verkehrsstation Bahnhof Mendig

Plaart: Lageplan

Planinhalt:

Strecke 3005 Andernach - Gerolstein

Lageplan