

Vorhaben:

Bf. Mendig Umbau der Verkehrsstation

Strecke 3005 Andernach-Gerolstein



Unterlage 7 - Bauwerkspläne

Unterlage	Bezeichnung
-----------	-------------

7.1	Bahnsteige Bf Mendig, Strecke 3005 Andernach - Gerolstein
-----	--

7.1.1	Bauwerksplan Bf Mendig; Bahnsteig 1 und 2 Grundriss
-------	---

7.1.2	Bauwerksplan Bf Mendig; Bahnsteig1 und 2 Schnitte
-------	---



- Legende:
- Bestand
 - Neubau / Änderung
 - Rückbau
 - äußere Grenze der vorhabensträger-eigenen Grundstücke
 - - - Grenze Planfeststellungsabschnitt
 - Gemeindegrenze
 - Gemarkungsgrenze
 - Flurgrenze
 - Flurstücksgrenze

Genehmigungsvermerk Eisenbahn-Bundesamt

Übersichtsskizze

Index

3193/2020

Planungsstand

Genehmigungsplanung - Unterlage für eine Entscheidung nach § 18 AEG

Vorhabensträger: DB NETZ

DB Station&Service AG
Regionalbereich Mitte
Weißburger Straße 22
69326 Frankfurt am Main

DB NETZ
DB Station&Service AG
Regionalbereich Mitte
Weißburger Straße 22
69326 Frankfurt am Main

WKP Planungsbüro für
Bauwesen GmbH, VBI
Karl-Marx-Straße 23
01059 Dresden
Tel. +49 351 48 80 3-0
www.wkp-dresden.de

3193/2020
Datum

3193/2020
Datum

gepr. I. V. S. Othen
Überschrift

gepr. I. A. R. Gossen
Überschrift

Planerfasser:

WKP
Karl-Marx-Straße 23
01059 Dresden
Tel. +49 351 48 80 3-0
www.wkp-dresden.de

Dresden, 25.03.2020
Datum

Überschrift (logisch vervollständig)

Planerfasser:

DHNN 92
Koord./Anfertiger

DBREF
Koord./Anfertiger

Blattgröße: 297x1270
M Maßstab: 1:250

**Umbau der Verkehrsstation
Bahnhof Mendig**

Planart:
Bauwerksplan

Planinhalt:
Strecke 3005 Andernach - Gerolstein
Grundriss

\\wkp\projekte\2017\017_Bahnhof_Mendig\DRP\planungsunterlagen\CAD\Upd..._Menz_US_07_01_Bauwerksplan_Grundriss.dwg

Querschnitt km 14,555
M 1:100

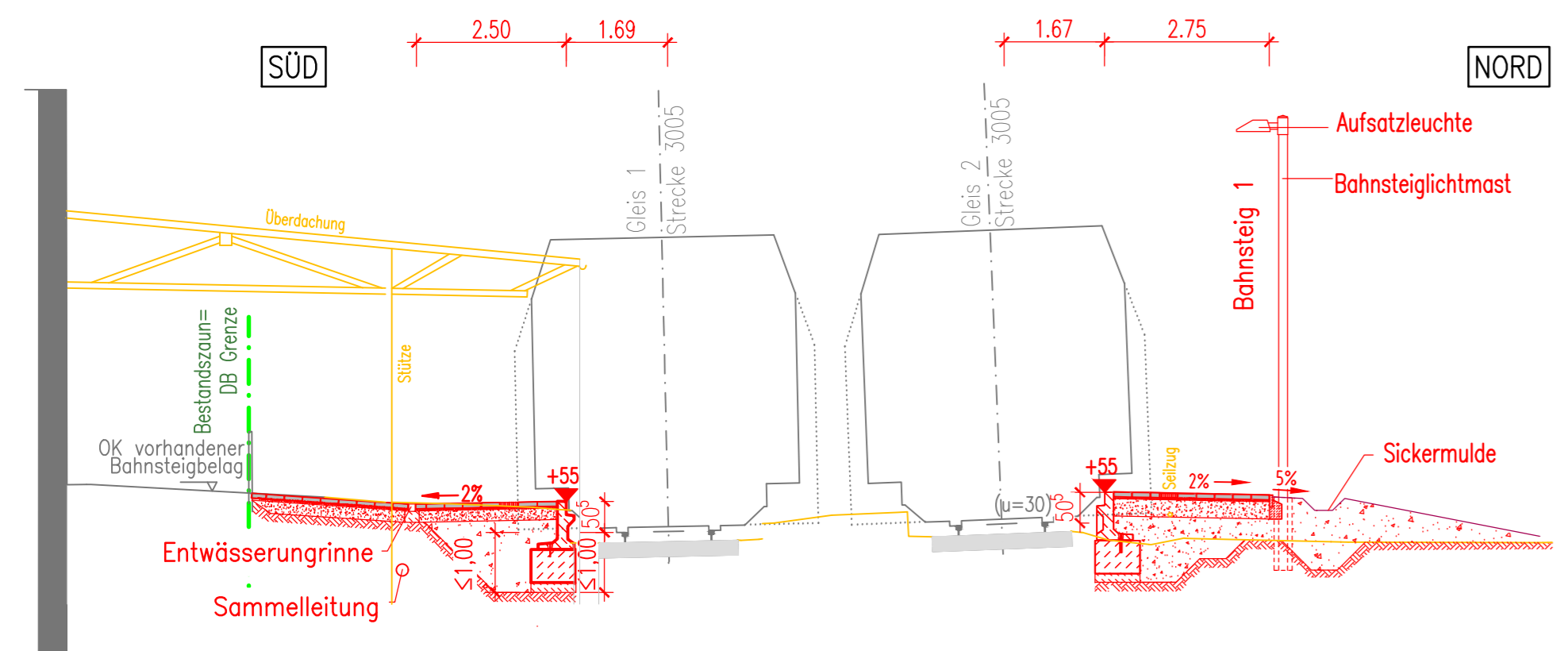

Querschnitt km 14,584
M 1:100

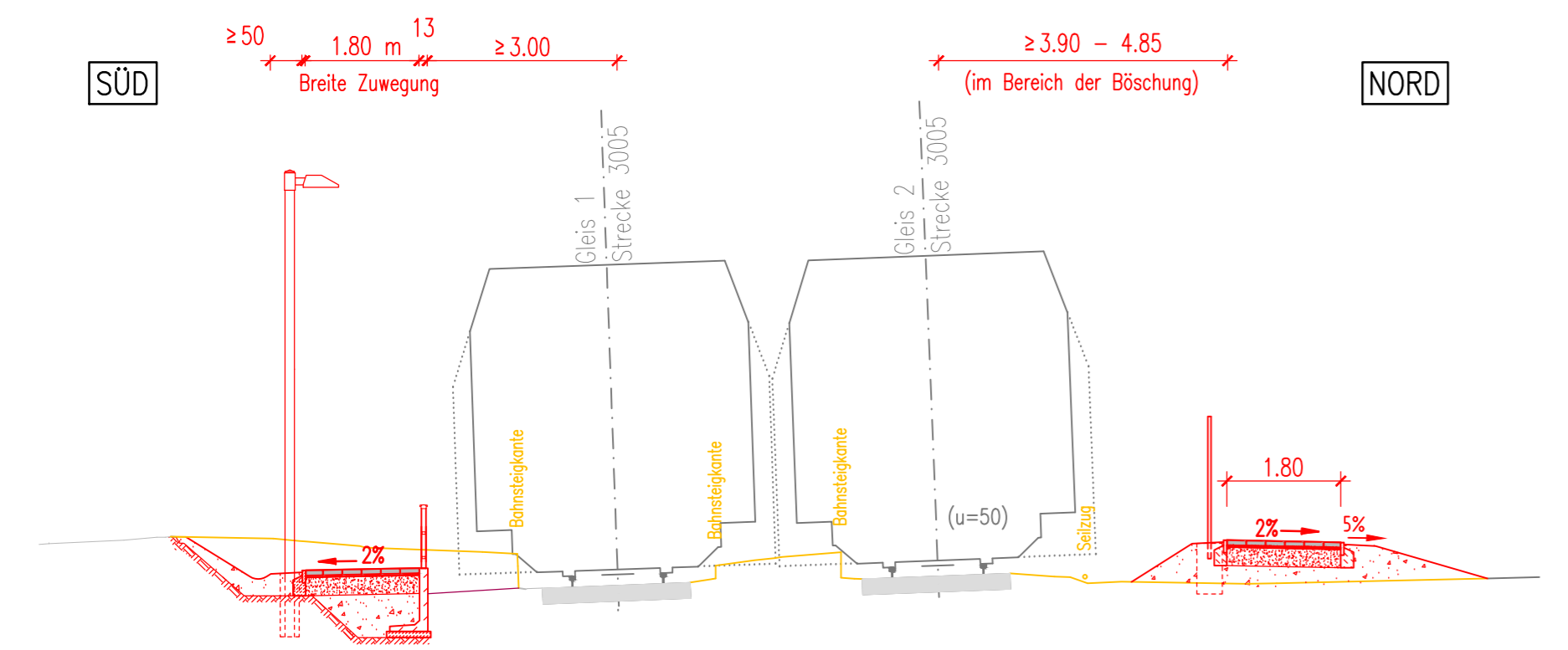

Querschnitt km 14,461
M 1:50

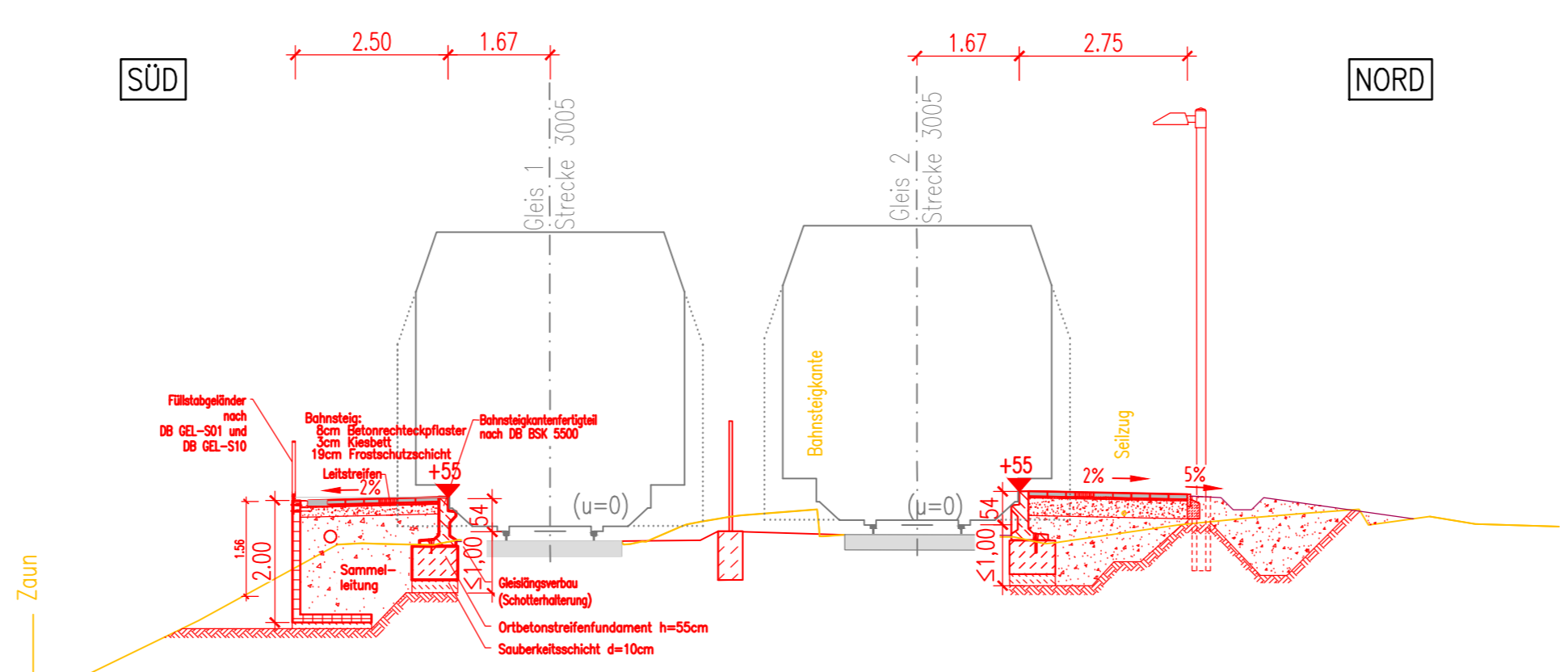

Legende:

- Bestand
- Neubau / Änderung
- Rückbau
- - - äußere Grenze der vorhabensträgereigenen Grundstücke

Genehmigungsvermerk Eisenbahn-Bundesamt

Übersichtsskizze

0	Ausgangsverfahren: Einreichung der Antragsfassung	31.03.2020
Index	Änderungen bzw. Ergänzungen	Planungsstand

Genehmigungsplanung - Unterlage für eine Entscheidung nach § 18 AEG

Vorhabenträger:		Planzeichens-Nr.: 07_01_02_Bauwerksplan_Schnitte.dwg	
Projekt-Nr.: DB NETZE		G.011570080	
DB Station&Service AG Regionalbereich Mitte Weilburger Straße 22 60326 Frankfurt am Main	DB Station&Service AG Regionalbereich Mitte Weilburger Straße 22 60326 Frankfurt am Main	Datum	Name
31.03.2020	31.03.2020	12/2017	Lösche
gez. i. V. S. Othen	gez. i. V. S. Othen	12/2017	Sonnenberg
Datum	Unterschrift	12/2017	Gericke
Vertreter des Vorhabenträgers:		Planverfasser:	Höhensystem: DHHN 92
		WKP Planungsbüro für Bauwesen GmbH, VBI	Koordinatensystem: DBREF
		Karl-Marx-Straße 23 01109 Dresden Tel. +49 351 48 50 3-0 www.wkp-dresden.de	Ursprungsplan:
Dresden, 25.03.2020		Unterschrift (digital vervielfältigt)	Blattgröße: 380x900
Datum	Unterschrift	Datum	Mußstab: 1:100
Vorhaben: Umbau der Verkehrsstation Bahnhof Mendig			
Planart: Bauwerksplan			
Planinhalt: Strecke 3005 Andernach - Gerolstein Schnitte			

31. März, 2020 / W:\wepad\projekte\2017\AD17_017_Bahnhof_Mendig\12\Planungsunterlagen\CAD\Uph_4\2020_März_US\07\01_02_Bauwerksplan_Schnitte.dwg