

Vorhaben:

Bf. Mendig Umbau der Verkehrsstation

Strecke 3005 Andernach-Gerolstein



---

## Unterlage 3 - Lagepläne

Unterlage	Bezeichnung
-----------	-------------

---

3.1	Lageplan Bf Mendig, Strecke 3005 Andernach - Gerolstein
-----	--

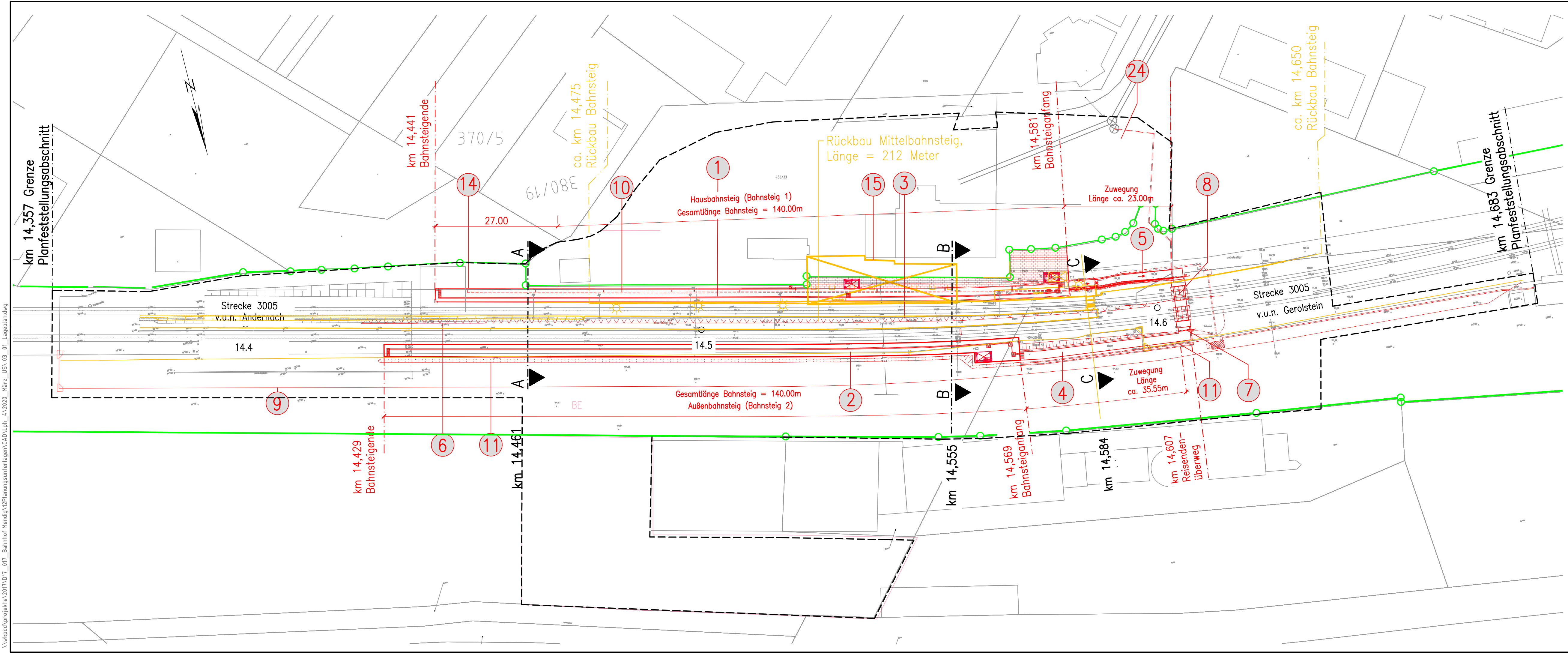

**Legende:**

- Bestand
- Neubau / Änderung
- Rückbau
- äußere Grenze der vorhabensträgeregigen Grundstücke
- Grenze Planfeststellungsabschnitt
- Gemeindegrenze
- Gemarkungsgrenze
- Flurgrenze
- Flurstücksgrenze
- Nr. laufende Nummer im Bauwerksverzeichnis

Genehmigungsvermerk Eisenbahn-Bundesamt	
Übersichtsskizze	
0	Ausgangsverfahren: Einreichung der Antragsfassung
Index	Änderungen bzw. Ergänzungen
<b>Genehmigungsplanung - Unterlage für eine Entscheidung nach § 18 AEG</b>	
Vorhabenträger:	Planzeichner: 03_01_Lageplan.dwg
DB NETZE DB Station&Service AG Regionalbereich Mitte Weilburger Straße 22 60326 Frankfurt am Main	DB NETZE DB Station&Service AG Regionalbereich Mitte Weilburger Straße 22 60326 Frankfurt am Main
31.03.2020 Datum	31.03.2020 Datum
gez. i. V. S. Otten Unterschrift	gez. i. A. R. Gossen Unterschrift
Vertreter des Vorhabenträgers:	Planverfasser: WKP Planungsbüro für Bauwesen GmbH, VBI Karl-Marx-Straße 23 01109 Dresden Tel. +49 351 48 50 3-0 www.wkp-dresden.de
Dresden, 25.03.2020 Datum	<i>[Signature]</i> Unterschrift (digital vervielfältigt)
<b>Umbau der Verkehrsstation Bahnhof Mendig</b>	
Planart:	Lageplan
Planinhalt:	<b>Strecke 3005 Andernach - Gerolstein Lageplan</b>

I:\wkp\projekte\ta.2017\017\_017\_Bahnhof\_Mendig\12\Planungsunterlagen\CAD\Upl\_A\_2020\_März\_USA\_03\_01\_Lageplan.dwg