

Vorhaben:  
Genehmigungsplanung SSW Kestert  
Strecke 3507 km 100,075 bis km 100,235, km 100,712 bis km 100,945 und km 101,147 bis km 101,741

# Vorblatt zur Unterlage 5

## Grunderwerbspläne

<b>Unterlage</b>	<b>Inhalt der 1. Änderung im Verfahren</b>
------------------	--

---

- |     |                                  |
|-----|----------------------------------|
| 5.1 | ▪ Anpassung km Planstempel       |
| 5.2 | ▪ Anpassung Erwerb Fläche        |
| 5.3 | ▪ Anpassung an neuen Wandverlauf |
| 5.4 | ▪ Anpassung Planstempel          |
| 5.5 | ▪ Anpassung Planstempel          |

Vorhaben:  
Genehmigungsplanung SSW Kestert  
Strecke 3507 km 100,075 bis km 100,235, km 100,712 bis km 100,945 und km 101,147 bis km 101,741

## Vorblatt zur Unterlage 5

### Grunderwerbspläne

Unterlage	Inhalt der 2. Änderung im Verfahren
5.1	▪ Anpassung Planstempel
5.2	▪ Anpassung Flächen an neuen Wandverlauf
5.4	▪ Anpassung Planstempel
5.5	▪ Anpassung Planstempel

Vorhaben:  
Genehmigungsplanung SSW Kestert  
Strecke 3507 km 100,075 bis km 100,235, km 100,712 bis km 100,945 und km 101,147 bis km 101,741

---

# Unterlage 5

## Grunderwerbspläne

Unterlage	Bezeichnung
5.1	Grunderwerbsplan 1/6 Kestert Strecke 3507 km 100,085 – km 100,226
5.2	Grunderwerbsplan 2/6 Kestert Strecke 3507 km 100,722 – km 100,824
5.3	Grunderwerbsplan 3/6 Kestert Strecke 3507 km 101,157 – km 101,391
5.4	Grunderwerbsplan 4/6 Kestert Strecke 3507 km 100,085 – km 101,741
5.5	Grunderwerbsplan 5/6 Kestert Strecke 3507 km 100,085 – km 101,741
5.6	Grunderwerbsplan 6/6 Kestert Trassenferne Ersatzmaßnahme 007_E (Kaub)

1. Änderung im Verfahren
2. Änderung im Verfahren

2. Änderung

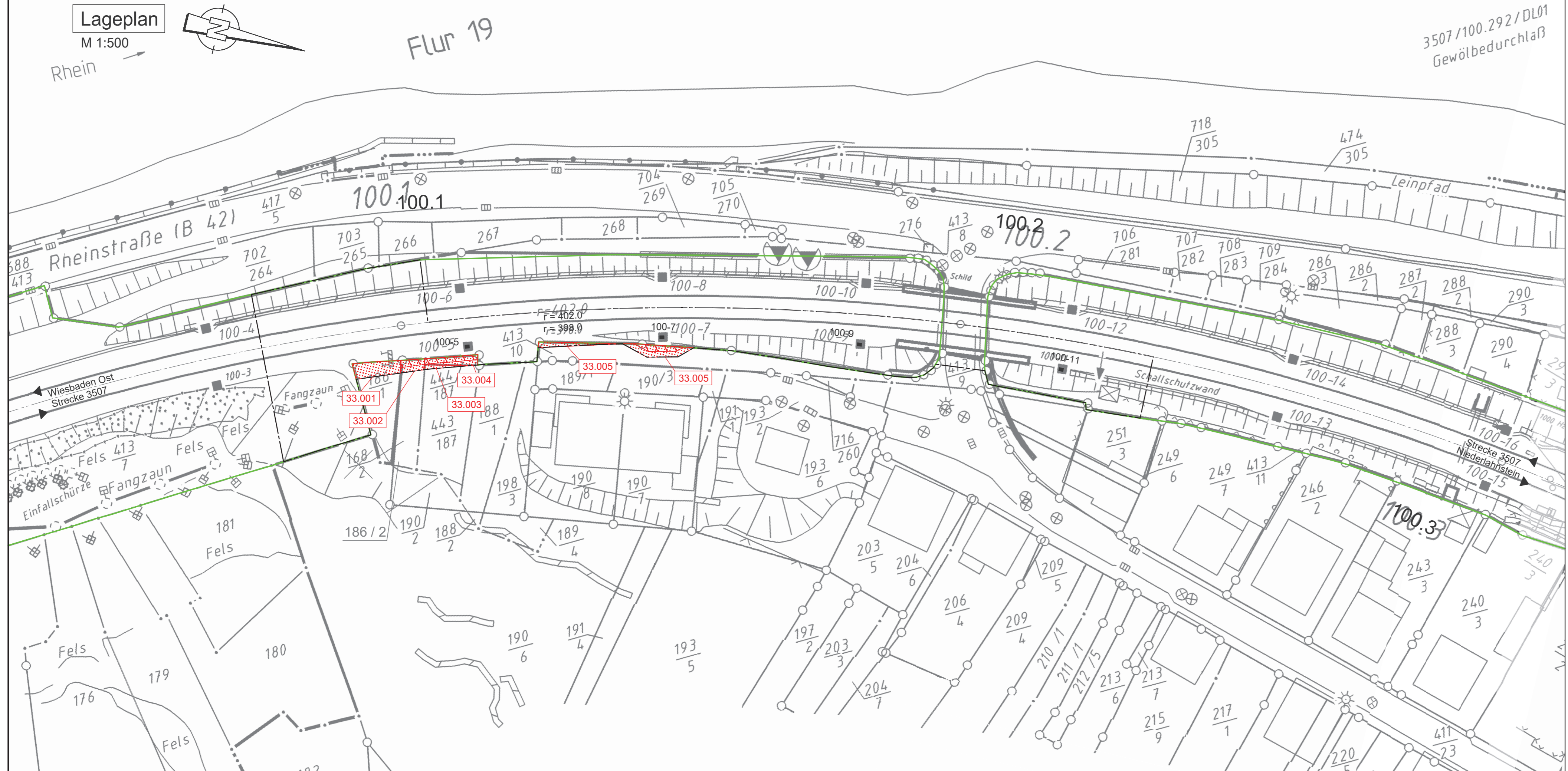

Lageplan  
M 1:500

3507/100.292/DL01  
Gewölbedurchlaß

LEGENDE

- Kataster (amtlich)**
- Gemeindegrenze
  - Gemarkungsgrenze
  - Flurgrenze
  - Flurstücksgrenze

- Planung**
- Bestand
  - äußere Grenze der vorhabens-trägereigenen Grundstücke
  - Rückbau
  - 1. Änderung im Verfahren
  - 2. Änderung im Verfahren
  - Planfeststellungsgrenze
  - Nr. lfd. Nr. Grunderwerbverzeichnis
  - Erwerb
  - Vorübergehende Inanspruchnahme
  - dingliche Sicherung

- IVL**
- Lärmschutzwand LSW
  - Böschung
  - Stützwand
  - Zaun
  - Schutzplanke
  - Tiefenentwässerung
  - Sickerschlitz
  - Entwässerungsgraben
  - Versickerungsanlage
  - Straßeneinlauf
  - Entwässerungsschacht (Darstellung nicht maßstäblich)
  - Oberleitungsmast
  - Kabelkanal
  - Beleuchtungsmast
  - Überdachung
  - Treppe
  - Rampe

**HINWEIS:**  
Die Schienenoberkante (SO) sowie die Schienelage bezieht sich auf die Soll-Lage nach den Trassierungsdaten.

ZEICHENERKLÄRUNG

- Vermessung**
- Kilometerstein/ Kilometertafel
  - Stahlrohrmast
  - Funkmast
  - Stahlbetonmast
  - Holzmast
  - Stahlgittermast
  - Laternenmast
  - Sprechstelle
  - Achszähleinrichtung
  - Hochspannungszeichen
  - Festprellbock
  - Signalbrücke
  - Anschlagsäule
  - Videoüberwachung
  - Lautsprecher
  - Isolierstoß
  - Ankerfundament
  - Kabelmerkstein
  - Kabeltopf
  - Kabelschacht
  - PZB-Magnet mit HZ-Beschriftung
  - Schaltheis/Transformator
  - Hinweisschild Kabeltrasse
  - Verkehrsschild
  - Leitplanke
  - Geländer
  - Zaun
  - Hecke
  - Schaltschrank
  - Ober- / Unterflurhydrant
  - Einstiegsschacht
  - Straßeneinlauf
  - Grenzzeichen (Ra12)
  - Laubbaumreihe
  - Grünland
  - Gehölz

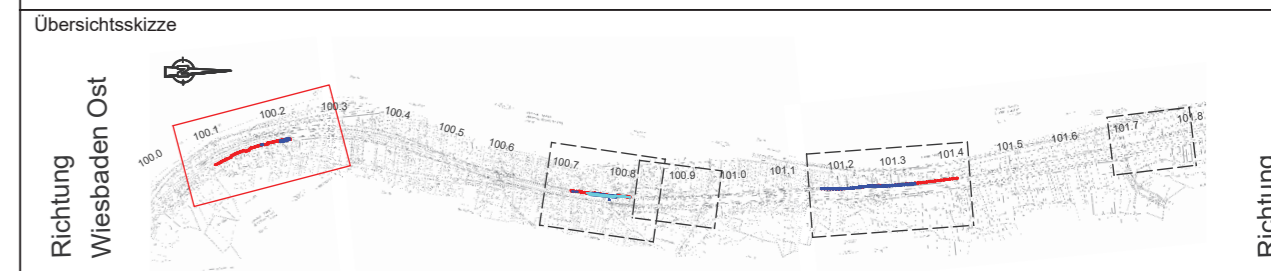

Index	Änderungen bzw. Ergänzungen	Planungsstand
b	2. Änderung im Verfahren	10.06.2024
a	1. Änderung im Verfahren	05.09.2023
0	Ausgangsverfahren: Antragsfassung	19.09.2019

Genehmigungsplanung: Unterlage für eine Entscheidung nach § 18 AEG

Vorhabenträger: DB InfraGO AG Regionalbereich Mitte I,IIA-MI-N-KO Frankenstraße 1-3 56068 Koblenz		Planzeichen Nr.: GP_05_01_GE-b Projekt-Nr.: T.016077933
Vertreter des Vorhabenträgers: DB InfraGO GSH Unkel - Wiesbaden (II-MI-R-R) Hahnstraße 49 60528 Frankfurt/Main		Planverfasser: KREBS + KIEFER Ingenieure GmbH Heinrich-Hertz-Straße 2   64295 Darmstadt T 06151 985-150 F 06151 985-150 Christian Schmidt Darmstadt 02.Juli/2024
Datum	Unterschrift	Datum

Höhensystem:	DHHN12
Koordinatensystem:	DB REF
Ursprungsplan:	IVL 3507 FU
Blattgröße:	297 / 960
Maßstab:	1:500

Vorhaben:  
**Neubau Schallschutzwand Kestert**  
**3507 Wiesbaden Ost - Niederlahnstein**  
Str. 3507 km 100,075 - km 100,235 & km 100,712 - km 100,945 & km 101,147 - km 101,741

Planart: Grunderwerbsplan 1/6  
Planinhalt:  
- Schallschutzwand 413, km 100,085 - km 100,224 - km 100,226  
Schallschutzwand 413a, km 100,085 - km 100,172  
Schallschutzwand 413b, km 100,172 - km 100,226

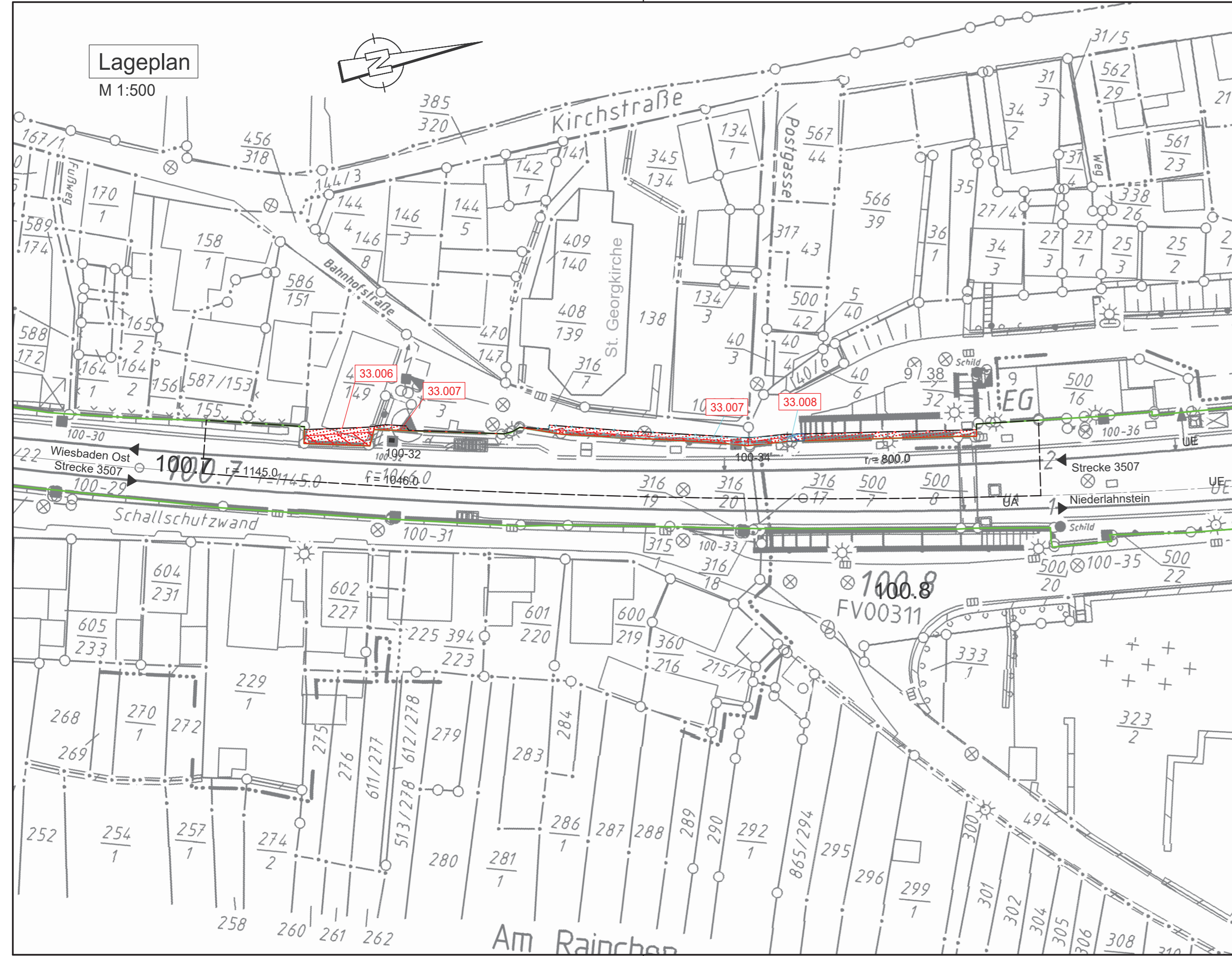

### LEGENDE

- Kataster (amtlich)**
- Gemeindegrenze
  - Gemarkungsgrenze
  - Flurgrenze
  - Flurstücksgrenze
- Planung**
- Bestand
  - äußere Grenze der vorhabens-trägereigenen Grundstücke
  - Rückbau
  - 1. Änderung im Verfahren
  - 2. Änderung im Verfahren
  - Planfeststellungsgrenze
  - Nr ffd. Nr. Grunderwerbverzeichnis
  - Erwerb
  - Vorübergehende Inanspruchnahme
  - dingliche Sicherung
  - Erwerb
  - 1. Änderung im Verfahren
  - Vorübergehende Inanspruchnahme
  - 1. Änderung im Verfahren
  - dingliche Sicherung
  - 1. Änderung im Verfahren
  - Erwerb
  - 1. Änderung im Verfahren
  - Vorübergehende Inanspruchnahme
  - 1. Änderung im Verfahren
  - dingliche Sicherung
  - 1. Änderung im Verfahren
- IVL**
- Lärmschutzwand LSW
  - Böschung
  - Stützwand
  - Zaun
  - Schutzplanke
  - Tiefenentwässerung
  - Sickerschütz
  - Entwässerungsgraben
  - Versickerungsanlage
  - Straßeneinlauf
  - Entwässerungsschacht (Darstellung nicht maßstäblich)
  - Oberleitungsmast
  - Kabelkanal
  - Beleuchtungsmast
  - Überdachung
  - Treppe
  - Rampe
- HINWEIS:**  
Die Schienenoberkante (SO) sowie die Schienenlage bezieht sich auf die Soll-Lage nach den Trassierungsdaten.

### ZEICHENERKLÄRUNG

- Vermessung**
- Kilometerstein/ Kilometertafel
  - Stahlrohrmast
  - Funkmast
  - Stahlbetonmast
  - Holzmast
  - Stahlgittermast
  - Laternenmast
  - Sprechstelle
  - Achszähleinrichtung
  - Hochspannungszeichen
  - Festprellbock
  - Signalbrücke
  - Anschlagsäule
  - Videoüberwachung
  - Lautsprecher
  - Isolierstoß
  - Ankerfundament
  - Kabelmerkstein
  - Kabeltopf
  - Kabelschacht
  - PZB-Magnet mit HZ-Beschriftung
  - Schalthaus/Transformator
  - Hinweisschild Kabeltrasse
  - Verkehrsschild
  - Leitplanke
  - Geländer
  - Zaun
  - Hecke
  - Schaltschrank
  - Ober- / Unterflurhydrant
  - Einstiegsschacht
  - Straßeneinlauf
  - Grenzzeichen (Ra12)
  - Laubbaumreihe
  - Grünland
  - Gehölz

### 2. Änderung

Genehmigungsvermerk Eisenbahn-Bundesamt

Übersichtsskizze

b	2. Änderung im Verfahren	10.06.2024
a	1. Änderung im Verfahren	05.09.2023
0	Ausgangsverfahren: Antragsfassung	19.09.2019
Index	Änderungen bzw. Ergänzungen	Planungsstand

**Genehmigungsplanung: Unterlage für eine Entscheidung nach § 18 AEG**

Vorhabenträger:		Planzeichen Nr.: GP_05_02_GE-b	
DB InfraGO AG Regionalbereich Mitte I.IA-MI-N-KO Frankenstraße 1-3 56068 Koblenz		Projekt-Nr.: T.016077933	
	Datum	Name	
gez.	19.09.2019	Jobs	
bearb.	10.06.2024	Angorn	
gepr.	10.06.2024	Vörkel	

**Vorhaben:** Neubau Schallschutzwand Kestert  
3507 Wiesbaden Ost - Niederlahnstein  
Str. 3507 km 100,075 - km 100,235 & km 100,712 - km 100,945 & km 101,147 - km 101,741

**Planart:** Grunderwerbsplan 2/6

**Planinhalt:** Schallschutzwand 414, km 100,722 - km 100,824

Vertreter des Vorhabenträgers:		Planverfasser:	
DB InfraGO AG GSH Unkel - Wiesbaden (I.II-MI-R-R) Hahnstraße 49 60528 Frankfurt/Main		Ingenieure GmbH Heinrich-Hertz-Straße 2   64295 Darmstadt T 06151 885-0   F 06151 885-150 Darmstadt, den 02. Juli 2024	
Datum	Unterschrift	Datum	Unterschrift

Höhenystem: DHHN12  
Koordinatensystem: DB REF  
Ursprungsplan: IVL 3507 FV  
Blattgröße: 297 / 775  
Maßstab: 1:500

1. Änderung

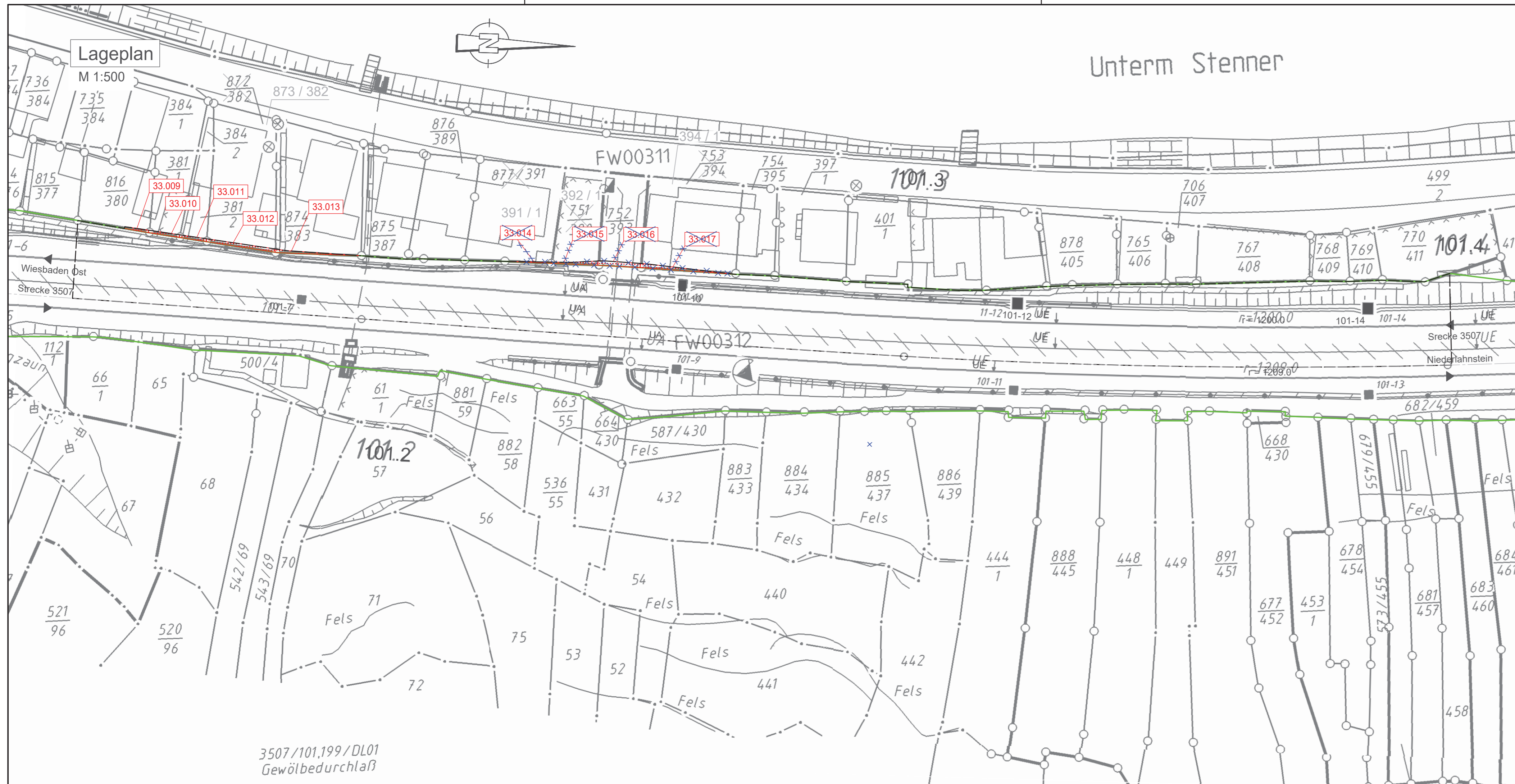

LEGENDE

- Kataster (amtlich)**
- Gemeindegrenze
  - Gemarkungsgrenze
  - Flurgrenze
  - Flurstücksgrenze
- Planung**
- Bestand
  - äußere Grenze der vorhabens-trägereigenen Grundstücke
  - Rückbau
  - 1. Änderung im Verfahren
  - Planfeststellungsgrenze
  - Nr lfd. Nr. Grunderwerbverzeichnis
  - Erwerb
  - Vorübergehende Inanspruchnahme
  - dingliche Sicherung
  - Erwerb 1. Änderung im Verfahren
  - Vorübergehende Inanspruchnahme 1. Änderung im Verfahren
  - dingliche Sicherung 1. Änderung im Verfahren
- IVL**
- Lärmschutzwand LSW
  - Böschung
  - Stützwand
  - Zaun
  - Schutzplanke
  - Tiefenentwässerung
  - Sickerschlitz
  - Entwässerungsgraben
  - Versickerungsanlage
  - Straßeneinlauf
  - Entwässerungsschacht (Darstellung nicht maßstäblich)
  - Oberleitungsmast
  - Kabelkanal
  - Beleuchtungsmast
  - Überdachung
  - Treppe
  - Rampe
- HINWEIS:**  
Die Schienoberkante (SO) sowie die Schienen-lage bezieht sich auf die Soll-Lage nach den Trassierungsdaten.

ZEICHENERKLÄRUNG

- Vermessung**
- Kilometerstein/ Kilometertafel
  - Stahlrohrmast
  - Funkmast
  - Stahlbetonmast
  - Holzmast
  - Stahlgittermast
  - Laternenmast
  - Sprechstelle
  - Achszähleinrichtung
  - Hochspannungszeichen
  - Festprellbock
  - Signalbrücke
  - Anschlagsäule
  - Videoüberwachung
  - Lautsprecher
  - Isolierstoß
  - Ankerfundament
  - Kabelmerkstein
  - Kabeltopf
  - Kabelschacht
  - PZB-Magnet mit HZ-Beschriftung
  - Schalhaus/Transformator
  - Hinweisschild Kabeltrasse
  - Verkehrsschild
  - Leitplanke
  - Geländer
  - Zaun
  - Hecke
  - Schaltschrank
  - Ober- / Unterflurhydrant
  - Einstiegsschacht
  - Straßeneinlauf
  - Grenzzeichen (Ra12)
  - Laubbaumreihe
  - Grünland
  - Gehölz

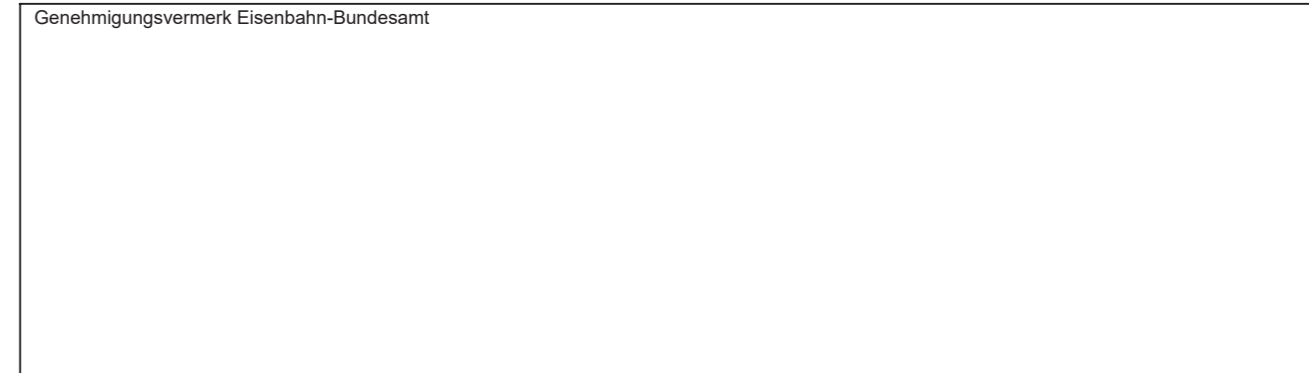

Index	Änderungen bzw. Ergänzungen	Planungsstand
a	1. Änderung im Verfahren	05.09.2023
0	Ausgangsverfahren: Antragsfassung	19.09.2019

Genehmigungsplanung: Unterlage für eine Entscheidung nach § 18 AEG

Vorhabenträger: DB Netz AG Anlage- und Instandhaltungsmangement Netz Koblenz I.NA-MI-N-KO Frankenstraße 1-3 56068 Koblenz		Planzeichen Nr.: GP_05_03_GE-a
Vertreter des Vorhabenträgers: DB Netz AG Technikportfolio Mainz / Koblenz Regionales Projektmanagement (I.NI-MI-R-R) Hahnstraße 49 60528 Frankfurt/Main		Projekt-Nr.: T.016077933
Planverfasser: Ingenieure GmbH Heinrich-Hertz-Straße 2   64295 Darmstadt T 06151 885-0   F 06151 885-150		Datum Name
Datum: 2023.09.15 12:33:21 +02'00'		gez. 19.09.2019 Jobs
Unterschrift: Pia P. Adamus		bearb. 04.09.2023 Angorn
Unterschrift: i.v. Adamus		gepr. 05.09.2023 Vorkel

Höhensystem:	DHHN12
Koordinatensystem:	DB REF
Ursprungsplan:	IVL 3507 FW
Blattgröße:	297 / 960
Maßstab:	1:500

Vorhaben:  
**Neubau Schallschutzwand Kestert**  
**3507 Wiesbaden Ost - Niederlahnstein**  
Str. 3507 km 100,075 - km 100,235 & km 100,712 - km 100,945 & km 101,147 - km 101,741

Planart: **Grunderwerbsplan 3/6**  
Planinhalt:  
**Schallschutzwand 415, km 101,157 - km 101,741**  
**Schallschutzwand 415a, km 101,157 - km 101,256**  
**Schallschutzwand 415b, km 101,262 - km 101,391**

Lageplan  
M 1:500

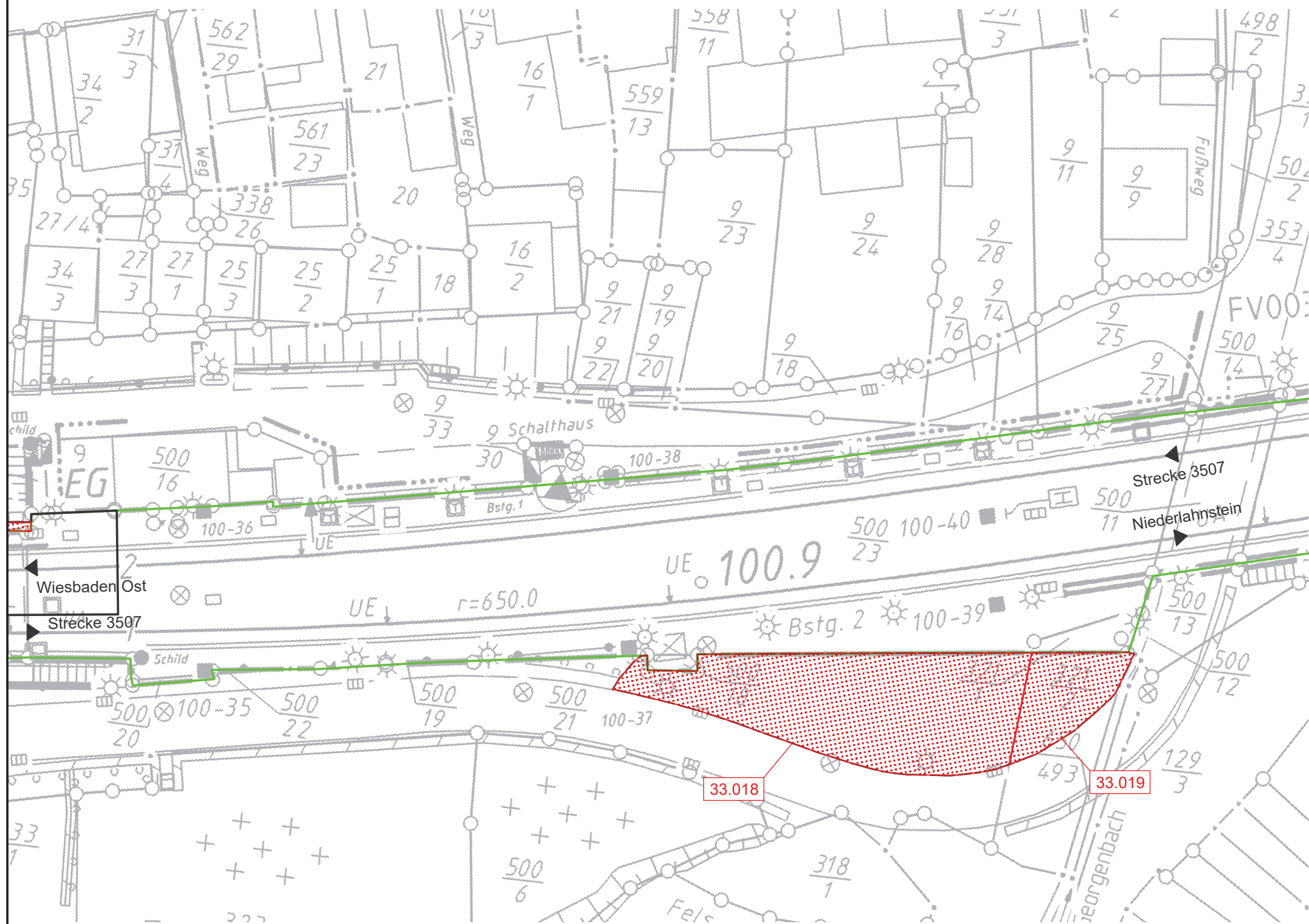
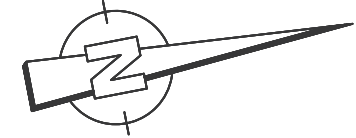

### LEGENDE

- Kataster (amtlich)**
- Gemeindegrenze
  - Gemarkungsgrenze
  - Flurgrenze
  - Flurstücksgrenze
- 
- Planung**
- Bestand
  - äußere Grenze der vorhabens-trägerereignen Grundstücke
  - Rückbau
  - 1. Änderung im Verfahren
  - 2. Änderung im Verfahren
  - Planfeststellungsgrenze
  - Nr** Ifd. Nr. Grunderwerbverzeichnis
  - Erwerb
  - Vorübergehende Inanspruchnahme
  - dingliche Sicherung
- 
- IVL**
- Lärmschutzwand LSW
  - Böschung
  - Stützwand
  - Zaun
  - Schutzplanke
  - Tiefenentwässerung
  - Sickerschlitz
  - Entwässerungsgraben
  - Versickerungsanlage
  - Straßeneinlauf
  - Entwässerungsschacht (Darstellung nicht maßstäblich)
  - Oberleitungsmast
  - Kabelkanal
  - Beleuchtungsmast
  - Überdachung
  - Treppe
  - Rampe
- HINWEIS:**  
Die Schienenoberkante (SO) sowie die Schienenlage bezieht sich auf die Soll-Lage nach den Trassierungsdaten.

### ZEICHENERKLÄRUNG

- Vermessung**
- Kilometerstein/ Kilometertafel
  - Stahlrohrmast
  - Funkmast
  - Stahlbetonmast
  - Holzmast
  - Stahlgerüstmast
  - Laternenmast
  - Sprechstelle
  - Achszähleinrichtung
  - Hochspannungszeichen
  - Festprellbock
  - Signalbrücke
  - Anschlagsäule
  - Videoüberwachung
  - Lautsprecher
  - Isolierstoß
  - Ankerfundament
  - K
  - KT
  - KS
  - PZB-Magnet mit HZ-Beschriftung
  - Schalthaus/Transformator
  - Hinweisschild Kabeltrasse
  - Verkehrsschild
  - Leitplanke
  - Geländer
  - Zaun
  - Hecke
  - Schaltschrank
  - Ober- / Unterflurhydrant
  - Einstiegsschacht
  - Straßeneinlauf
  - Grenzzeichen (Ra12)
  - Laubbaumreihe
  - Grünland
  - Gehölz

### 2. Änderung

Genehmigungsvermerk Eisenbahn-Bundesamt

Übersichtsskizze

b	2. Änderung im Verfahren	10.06.2024
a	1. Änderung im Verfahren	05.09.2023
0	Ausgangsverfahren: Antragsfassung	19.09.2019
Index	Änderungen bzw. Ergänzungen	Planungsstand

### Genehmigungsplanung: Unterlage für eine Entscheidung nach § 18 AEG

Vorhabenträger: DB InfraGO AG Regionalbereich Mitte I.IA-MI-N-KO Frankenstraße 1-3 56068 Koblenz	Planzeichen Nr.: GP_05_04_GE-b Projekt-Nr.: T.016077933
Vertreter des Vorhabenträgers: DB InfraGO AG GSH Unkel - Wiesbaden (I.II-MI-R-R) Hahnstraße 49 60528 Frankfurt/Main	Planverfasser: <b>KREBS+KIEFER</b> Ingenieure GmbH Heinrich-Hertz-Straße 2   64295 Darmstadt T 06151 885-0   F 06151 885-150 Darmstadt, den 02./Juli/2024
Datum: 17.23.08 +02'00'	Blattgröße: 297 / 690 Maßstab: 1:500

**Vorhaben:**

**Neubau Kestert**  
3507 Wiesbaden Ost - Niederlahnstein

Str. 3507 km 100,075 - km 100,235 & km 100,712 - km 100,945 & km 101,147 - km 101,741

**Planart:** Grunderwerbsplan 4/6

**Planinhalt:** 413a & 413b 415a & 415b  
Schallschutzwand 413, 414 & 415; km 100,085 - km 101,391

Lageplan

M 1:500

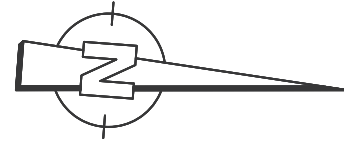

5507/101,007/1030  
EÜ -Walzträger in Beton-  
Wöhrsbach

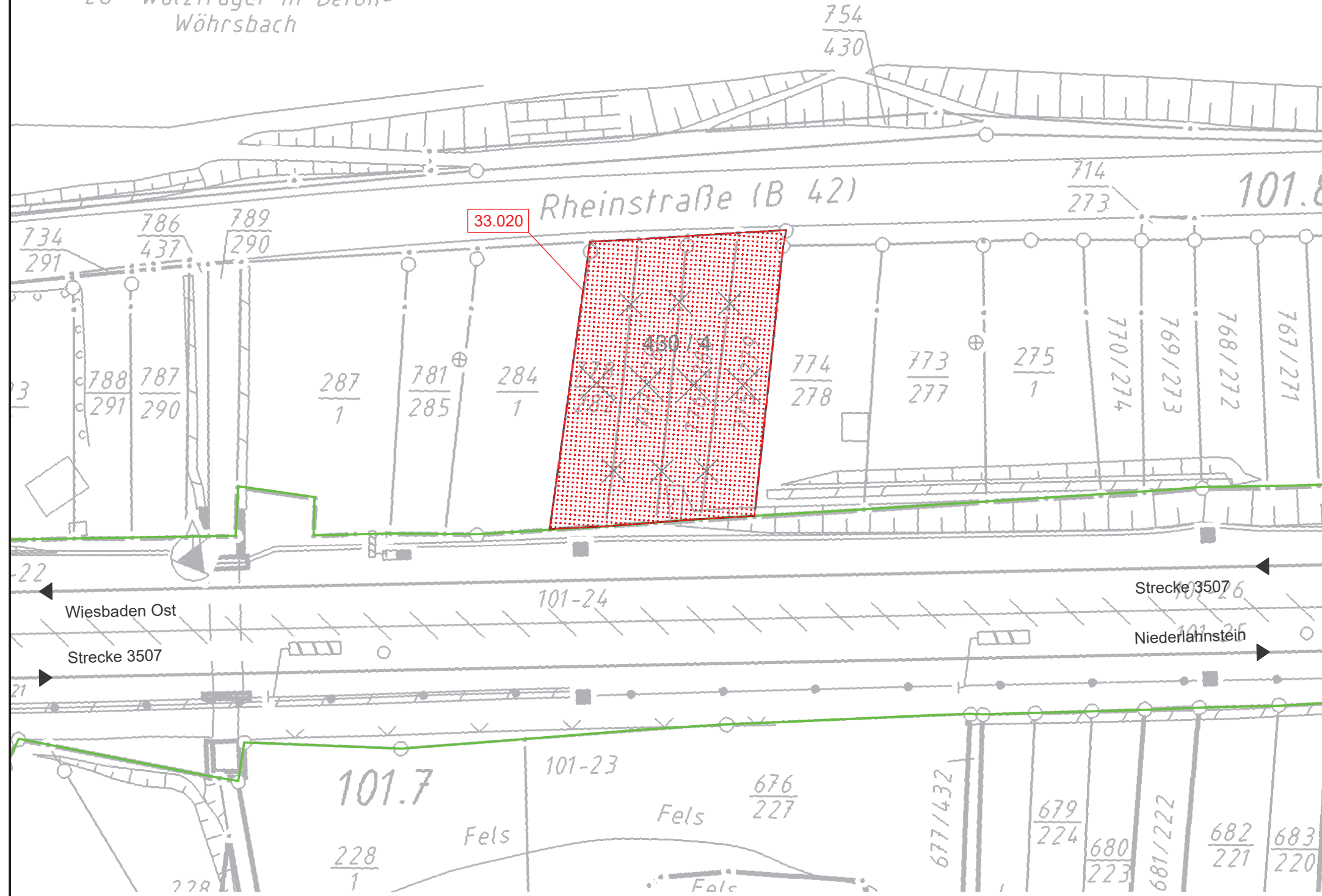

LEGENDE

Kataster (amtlich)

- Gemeindegrenze
- Gemarkungsgrenze
- Flurgrenze
- Flurstücksgrenze

Planung

- Bestand
- äußere Grenze der vorhabens-trägereigenen Grundstücke
- Rückbau
- 1. Änderung im Verfahren
- 2. Änderung im Verfahren
- Planfeststellungsgrenze
- lfd. Nr. Grunderwerbverzeichnis
- Erwerb
- Vorübergehende Inanspruchnahme
- dingliche Sicherung

IVL

- Lärmschutzwand LSW
- Böschung
- Stützwand
- Zaun
- Schutzplanke
- Tiefenentwässerung
- Sickerschlitze
- Entwässerungsgraben
- Versickerungsanlage
- Straßeneinlauf
- Entwässerungsschacht (Darstellung nicht maßstäblich)
- Oberleitungsmast
- Kabelkanal
- Beleuchtungsmast
- Überdachung
- Treppe
- Rampe

HINWEIS:  
Die Schienenerkante (SO) sowie die Schienenlage bezieht sich auf die Soll-Lage nach den Trassierungsdaten.

ZEICHENERKLÄRUNG

Vermessung

- Kilometerstein/ Kilometertafel
- Stahlrohrmast
- Funkmast
- Stahlbetonmast
- Holzmast
- Stahlgittermast
- Laternenmast
- Sprechstelle
- Achszähleinrichtung
- Hochspannungszeichen
- Festprellbock
- Signalbrücke
- Anschlagssäule
- Videoüberwachung
- Lautsprecher
- Isolierstoß
- Ankerfundament
- Kabelmerkstein
- Kabeltopf
- Kabelschacht
- PZB-Magnet mit HZ-Beschriftung
- Schaltheis/Transformator
- Hinweisschild Kabeltrasse
- Verkehrsschild
- Leitplanke
- Geländer
- Zaun
- Hecke
- Schaltschrank
- Ober- / Unterflurhydrant
- Einstiegsschacht
- Straßeneinlauf
- Grenzzeichen (Ra12)
- Laubbaumreihe
- Grünland
- Gehölz

2. Änderung

Genehmigungsvermerk Eisenbahn-Bundesamt

Übersichtsskizze



b	2. Änderung im Verfahren	10.06.2024
a	1. Änderung im Verfahren	05.09.2023
0	Ausgangsverfahren: Antragsfassung	19.09.2019
Index	Änderungen bzw. Ergänzungen	Planungsstand

Genehmigungsplanung: Unterlage für eine Entscheidung nach § 18 AEG

Vorhabenträger: DB InfraGO AG Regionalbereich Mitte I.IA-MI-N-KO Frankenstraße 1-3 56068 Koblenz		Planzeichen Nr.: GP_05_05_GE-b								
Vertreter des Vorhabenträgers: DB InfraGO GSH Unkel - Wiesbaden (I.II-MI-R-R) Hahnstraße 49 60528 Frankfurt/Main		Projekt-Nr.: T.016077933								
Planverfasser: Ingenieure GmbH Heinrich-Hertz-Straße 2   64295 Darmstadt T 06151 885-0   F 06151 885-150 Christian Schmidt Darmstadt, den 02. Juli 2024		<table border="1"> <thead> <tr> <th>Datum</th> <th>Name</th> </tr> </thead> <tbody> <tr> <td>19.09.2019</td> <td>Jobs</td> </tr> <tr> <td>10.06.2024</td> <td>Angorn</td> </tr> <tr> <td>10.06.2024</td> <td>Vörkel</td> </tr> </tbody> </table>	Datum	Name	19.09.2019	Jobs	10.06.2024	Angorn	10.06.2024	Vörkel
Datum	Name									
19.09.2019	Jobs									
10.06.2024	Angorn									
10.06.2024	Vörkel									
Höhensystem: DHHN12										
Koordinatensystem: DB REF										
Ursprungsplan: IVL 3507 FW										
Blattgröße: 297 / 690										
Maßstab: 1:500										

Vorhaben:  
**Neubau Kestert**  
**3507 Wiesbaden Ost - Niederlahnstein**  
Str. 3507 km 100,075 - km 100,235 & km 100,712 - km 100,945 & km 101,147 - km 101,741

Planart: Grunderwerbsplan 5/6  
Planinhalt: 413a & 413b 415a & 415b  
Schallschutzwand 413, 414 & 415; km 100,085 - km 101,391



Lageplan

M 1:100



Übersicht Kataster

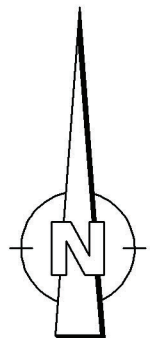
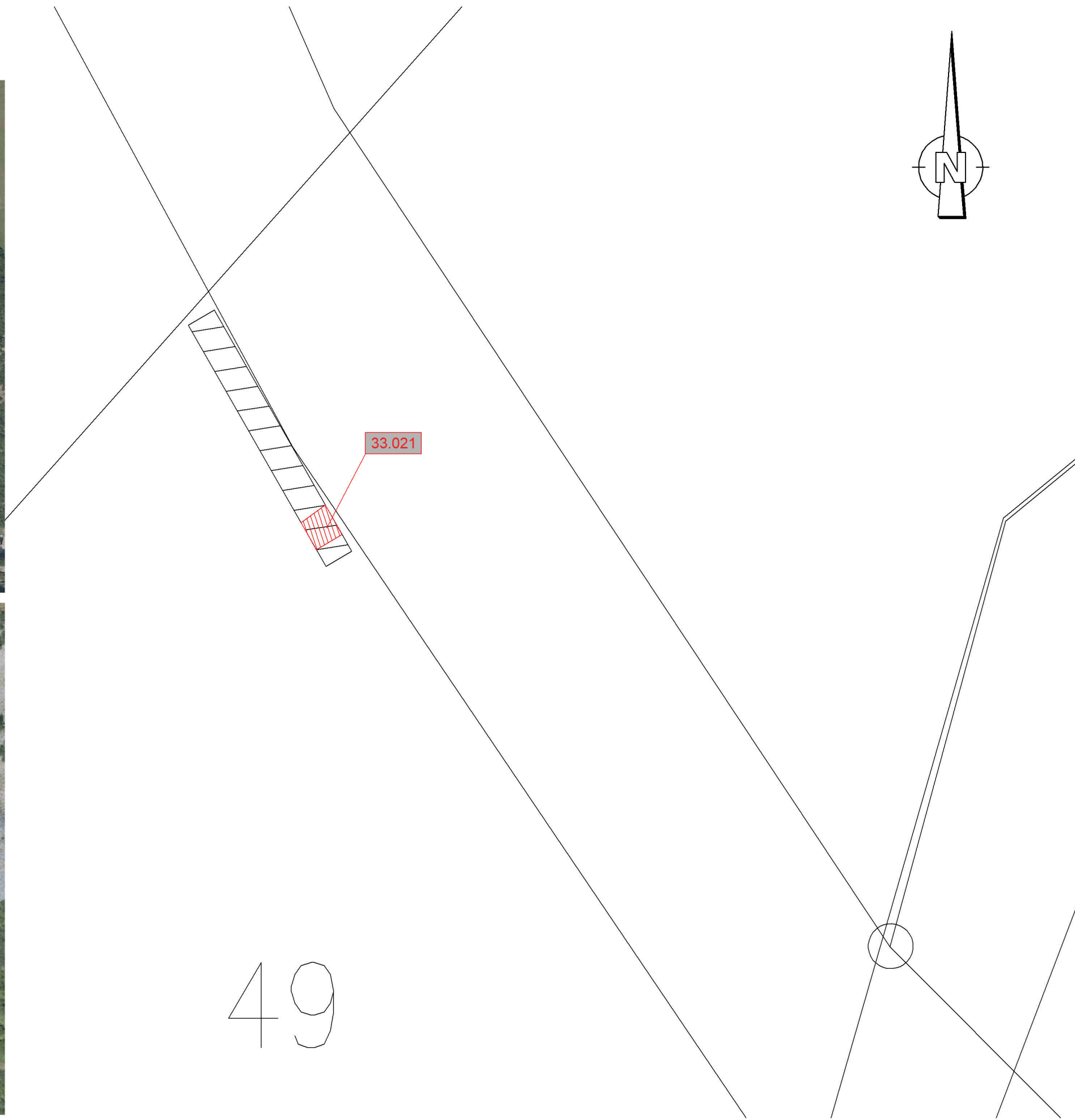

LEGENDE

- Kataster (amtlich)**
- Kreis-/Gemeindegrenze
  - Gemarkungsgrenze
  - Flurgrenze
  - Flurstücksgrenze
  - Zugehörigkeitshaken
  - 116/12 oder 2029 Flurstücksnummer
- Planung**
- Bestand
  - äußere Grenze der vorhabens-trägereigenen Grundstücke
  - Planfeststellungsgrenze
  - Nr. laufende Nr. Grunderwebsverzeichnis
  - Erwerb
  - Vorübergehende Inanspruchnahme
  - dingliche Sicherung

- IVL**
- Lärmschutzwand LSW
  - Böschung
  - Stützwand
  - Zaun
  - Schutzplanke
  - Tiefenentwässerung
  - Sickerschütz
  - Entwässerungsgraben
  - Versickerungsanlage
  - Straßeneinlauf
  - Entwässerungsschacht (Darstellung nicht maßstäblich)
  - Oberleitungsmast
  - Kabelkanal
  - Beleuchtungsmast
  - Überdachung
  - Treppe
  - Rampe

**HINWEIS:**  
Die Schienenoberkante (SO) sowie die Schienen-lage bezieht sich auf die Soll-Lage nach den Trassierungsdaten.

ZEICHENERKLÄRUNG

- Vermessung**
- Kilometerstein/ Kilometertafel
  - Stahlrohrmast
  - Funkmast
  - Stahlbetonmast
  - Holzmast
  - Stahlgittermast
  - Laternenmast
  - Sprechstelle
  - Achszähleinrichtung
  - Hochspannungszeichen
  - Festprellbock
  - Signalbrücke
  - Anschlagsäule
  - Videoüberwachung
  - Lautsprecher
  - Isolierstoß
  - Ankerfundament
  - Kabelmerkstein
  - Kabeltopf
  - Kabelschacht
  - PZB-Magnet mit HZ-Beschriftung
  - Schalhaus/Transformator
  - Hinweisschild Kabeltrasse
  - Verkehrsschild
  - Leitplanke
  - Geländer
  - Zaun
  - Hecke
  - Schaltschrank
  - Ober - / Unterflurhydrant
  - Einstiegsschacht
  - Straßeneinlauf
  - Grenzzeichen (Ra12)
  - Laubbaumreihe
  - Grünland
  - Gehölz

Genehmigungsvermerk Eisenbahn-Bundesamt

Übersichtsskizze

0	Ausgangsverfahren: Antragsfassung	19.09.2019
Index	Änderungen bzw. Ergänzungen	Planungsstand

**Genehmigungsplanung: Unterlage für eine Entscheidung nach § 18 AEG**

Vorhabenträger	DB NETZE	Planzeichen Nr.:	GP_05_06_GE-0
DB Netz AG Regionalbereich Mitte Frankenstraße 1 56068 Koblenz		Projekt-Nr.:	T.016077933
Datum:	Unterschrift:	Datum:	Unterschrift:
23.09.2019	gez. i.V. Bauersachs / i.A. Michel	23.09.2019	gez. Schreudt
Vertreter des Vorhabenträger:	Planverfasser:	Höhensystem:	DHHN 12
DB Netz AG Regionalbereich Mitte Regionales Projektmanagement (LNP-MI-M-K(8)) Hahnstraße 49 60528 Frankfurt/Main	KREBS+KIEFER Ingenieure GmbH Heinrich-Hertz-Straße 2   64295 Darmstadt T 06151 885-0   F 06151 885-159 Rüdiger Ohlenschläger KREBS+KIEFER Ingenieure GmbH / gez. Schreudt 15.13.41.36 +02007	Koordinatensystem:	DB REF
		Ursprungsplan:	IVL 3507 FW
		Blattgröße:	78,5 / 29,7
		Datum:	23.09.2019
		Unterschrift:	
		Maßstab:	1:100

**Neubau Schallschutzwand Kestert**  
**3507 Wiesbaden Ost - Niederrahnstein**  
Str. 3507 km 100,075 - km 100,235 & km 100,712 - km 100,945 & km 101,147 - km 101,741

Planart: *Grunderwerbsplan 6/6*  
Planinhalt: **Trassenferne Ersatzmaßnahme 007\_E**