

# LBM Trier

Leiter:  
**Hans-Michael Bartnick**

Vertreter:  
**Guido Bauer**

Stand: 30.09.2023

Stab Controlling /  
Zentrale Dienste

**Jürgen Loch**

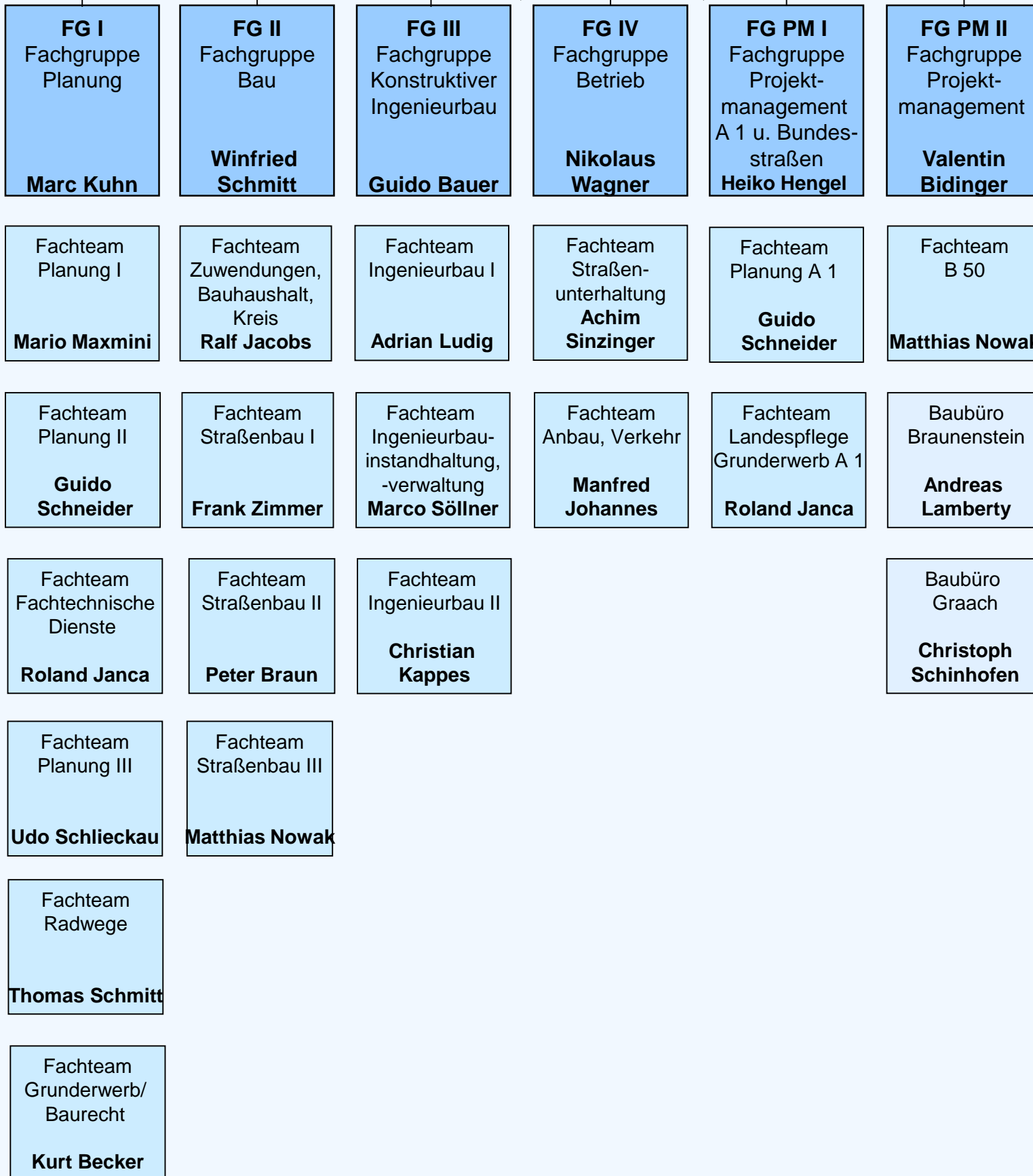

**MSM Wittlich**  
mit SMen Bernkastel und Manderscheid

Leiter: Ralf Schmitz  
stellv. Leiter: Sandra Schumacher

**MSM Hermeskeil**  
mit SMen Saarburg und Thalfang

Leiter: Stefan Moritz  
stellv. Leiter: Thomas Arenz

**SM Trier**

Leiter: Ralf Reger